



คนไทยห่างไกล

NCDs



ผลการดำเนินงาน นโยบายคนไทยห่างไกล **NCDs**

จังหวัดชลบุรี

26 มิถุนายน 2568



1 จำนวนการจัดตั้ง/การดำเนินงาน NCDs Remission Clinic

สถานที่ตั้ง

SWศ./SWท.

SWช.

รพ.สต.ที่ขึ้นทะเบียน
เป็นหน่วยบริการ
ปฐมภูมิ

ผลการดำเนินงาน

100 %



รพศ. 1 แห่ง

100 %



รพช. 9 แห่ง

100 %



รพ.สต. 105 ทีม



วางแผนการจัดตั้งให้ครบ

รพ.สต. 118 แห่ง

จำนวนการจัดตั้ง/การดำเนินงาน ศูนย์คนไทยห่างไกล NCDs



จัดตั้งครบ 100 %
จำนวน 92 ตำบล
จำนวน 102 แห่ง



จำนวนการจัดตั้ง/การดำเนินงาน NCDs Prevention Center

ผลการดำเนินงาน

จัดตั้งครบทุก สสอ. 100%



ระบบ NCDs Prevention Platform

1. จำนวนหน่วยบริการลงทะเบียน 100% (144 แห่ง)
2. จำนวนเจ้าหน้าที่ในระบบ 279 คน
3. จำนวนประชากรในระบบ 381,973 คน
4. จำนวนผู้เข้ารับการประเมิน 871 คน
 - ปกติ 99 คน (11.36 %)
 - เสี่ยง 635 คน (72.90 %)
 - ป่วย 137 คน (15.74 %)
5. จำนวนผู้เข้ารับการอบรม 521 คน
 - BMI ปกติ 97 คน (18.62%)
 - น้ำตาลในเลือด ปกติ 86 คน (16.51%)
 - ความดันปกติ 168 คน (32.25%)
 - กำลังอบรม 517 คน
 - อบรมไม่สำเร็จ 3 คน
 - ปกติ 303 คน (58.16%)

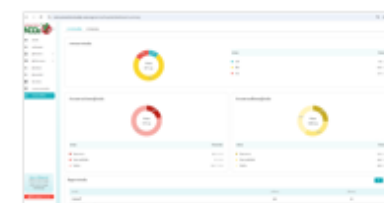

ผลการดำเนินงาน NCDs Remission Clinic ปี 2568

2 ร้อยละของผู้ป่วย DM Type2 ที่เข้าสู่ Remission ต่อผู้ป่วยที่สมัครใจเข้าร่วม NCDs Remission Clinic

คำเป้าหมาย : ผ่านเกณฑ์ \geq ร้อยละ 10

เข้าร่วมฯ 2,702 ราย

Remission สำเร็จ 271 ราย

(10.03 %)



“อยู่ระหว่างดำเนินงาน”

3 ร้อยละของผู้ป่วย DM Type2 ที่เข้าสู่ Remission ต่อผู้ป่วย DM Type 2 ทั้งหมดในพื้นที่ (type 1,3)

คำเป้าหมาย : ผ่านเกณฑ์ \geq ร้อยละ 1

DM Type2 ในพื้นที่ 79,016 ราย

Remission สำเร็จ 271 ราย

(0.34 %)



“อยู่ระหว่างดำเนินงาน”

ปี 2568 “อยู่ระหว่างดำเนินงาน”

■ Remission ■ OFF ยา ■ ลดยา ■ เพิ่มยา ■ ยาลดเดิม

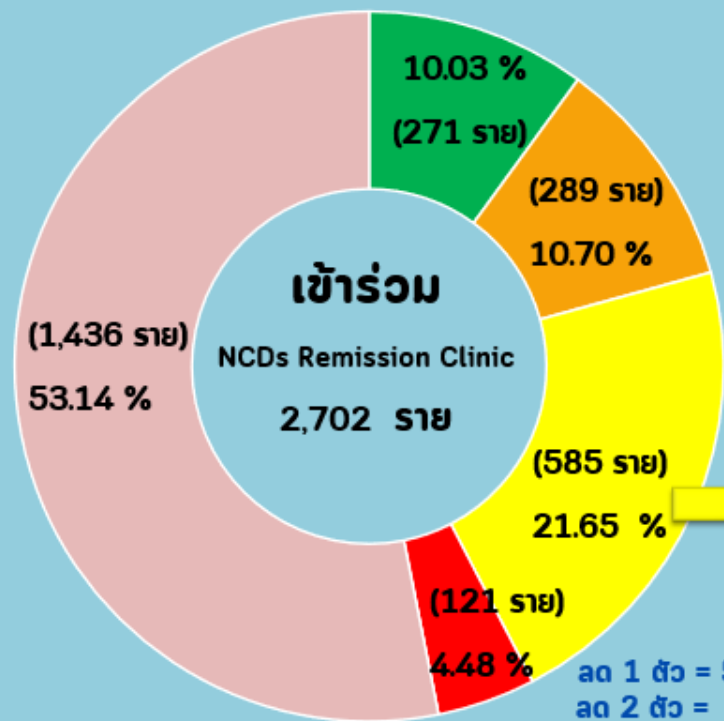

ลด 1 ตัว = 539 ราย
ลด 2 ตัว = 41 ราย
ลด 3 ตัว = 5 ราย



111,693.69 บาท



นโยบายคนไทยห่างไกล NCDs



ผลการดำเนินงาน NCDs Remission Clinic ปี 2568



รายงาน google sheet
โรงพยาบาล



รายงาน google sheet
รพ.สต.

อำเภอ	จำนวนผู้ป่วย DM Type 1,3 (ราย)	เป้าหมายจำนวนผู้ป่วย DM ที่ต้องเข้าร่วม (ราย) 10%	จำนวนผู้ป่วย DM ที่เข้าร่วม (ราย)	ผลการดำเนินงาน ร.ชลบุรี								ภาพรวมงบประมาณ	จำนวนผู้ป่วยขาดนัด, ติดตามไม่ได้ (ราย)	อยู่ระหว่างการปรับเข้าสู่ระยะสงบ (ราย)	ค่าเฉลี่ยน้ำหนักที่ลดลง (kg.)
				Remission ได้สำเร็จ (ราย)	OFF ยา (ราย)	ลดยา (ราย)				เพิ่มยา (ราย)	ยาลดเดิม (ราย)				
						รวมทั้งหมด (ราย)	ลด 1 ตัว (ราย)	ลด 2 ตัว (ราย)	ลด 3 ตัว (ราย)						
อ.เมืองชลบุรี	15,525	1,553	480	74	28	124	115	9	0	0	254	39285	0	21	0.535
รพ.ชลบุรี			24	2	4	2	2			0	16	1605.00		21	
ศสม.เมืองชลบุรี			390	41	24	92	92			0	233	37680.00			1.07
รพ.สต.			66	31	0	30	21	9			5				
อ.บางละมุง	16,679	1,668	219	31	11	31	29	2	0	24	122	12650.00	0	147	1.83
- รพ.พิทยาทนคุณ			160	15	7	23	22	1		19	96	11146.00	0	145	0.68
- PCU นาเกลือ			10	8	1	1	1				0	1020.00		1	1.15
- รพ.วิญญานสังวราราม			28	4	1	5	5			5	13	484.00		1	
- รพ.สต.			21	4	2	2	1	1			13				
อ.พนัสนิคม	9,129	913	642	55	34	98	94	4	0	31	424	11078.00	0	476	2.91
- รพ.พนัสนิคม			531	55	34	98	94	4		31	313	11078.00		476	2.91
- รพ.สต.			111								111				
อ.ศรีราชา	15,565	1,557	496	69	138	142	138	4	0	7	140	13095.50	0	0	0
- รพ.แหลมฉบัง			464	64	138	139	135	4		7	116	13095.50			
- รพ.สต.			32	5		3	3				24				
อ.สัตหีบ	5,550	555	68	3	11	6	4	1	1	3	45	5099.00	0	0	2.78
- รพ.สัตหีบ กม.10			50	2	7	2	2			3	36	2214.50			2.78
- PCU สัตหีบ			18	1	4	4	2	1	1		9	2884.50			
- รพ.สต.															
อ.บ้านบึง	5,538	554	558	24	43	93	82	9	2	50	348	14493.75	0	0	0.57
- รพ.บ้านบึง			504	15	27	81	71	8	2	46	335	13825.25			0.57
- ศูนย์สุขภาพชุมชนบ้านบึง			15		6	2	2			1	6	668.50			
- รพ.สต.			39	9	10	10	9	1		3	7				
อ.พานทอง	4,370	437	81	8	5	48	48	0	0	0	20	4860.00	0	63	2
- รพ.พานทอง			63	8	3	46	46			0	6	4860.00		63	2
- รพ.สต.			18	0	2	2	2				14				
อ.บ่อทอง	2,766	277	35	0	9	13	3	8	2	2	11	1274.44	0	0	2
- รพ.บ่อทอง			35	0	9	13	3	8	2	2	11	1274.44			2
- รพ.สต.															
อ.หนองใหญ่	1,223	122	56	3	3	22	22	0	0	0	28	8218.00	0	0	2
- รพ.หนองใหญ่			56	3	3	22	22				28	8218.00			2
- รพ.สต.															
อ.เกาะจันทร์	2,258	226	28	2	5	2	1	1	0	4	15	1500.00	0	27	0.18
- รพ.เกาะจันทร์			27	2	5	2	1	1		4	14	1500.00		27	0.18
- รพ.สต.			1								1				
อ.เกาะสีชัง	413	41	39	2	2	6	3	3			29	140.00		29	2
รวม	79,016	7,902	2702	271	289	585	539	41	5	121	1436	111693.69	0	763	1.53



ประชากรอายุ 35 ปีขึ้นไป ได้รับการคัดกรองเพื่อวินิจฉัยเบาหวาน

จังหวัดชลบุรี



คัดกรอง DM ร้อยละ 90

ระดับประเทศ	68.65 %
ระดับเขตสุขภาพที่ 6	58.50 %
จังหวัดชลบุรี	14.12 %

หน่วยงาน	เป้าหมาย	ผลงาน	ร้อยละ
รพ	155,387	35,598	22.91
รพสต	362,584	42,123	11.62
นอกสังกัด	74,411	5,923	7.96
รวม	592,382	83,644	14.12

โรงพยาบาล

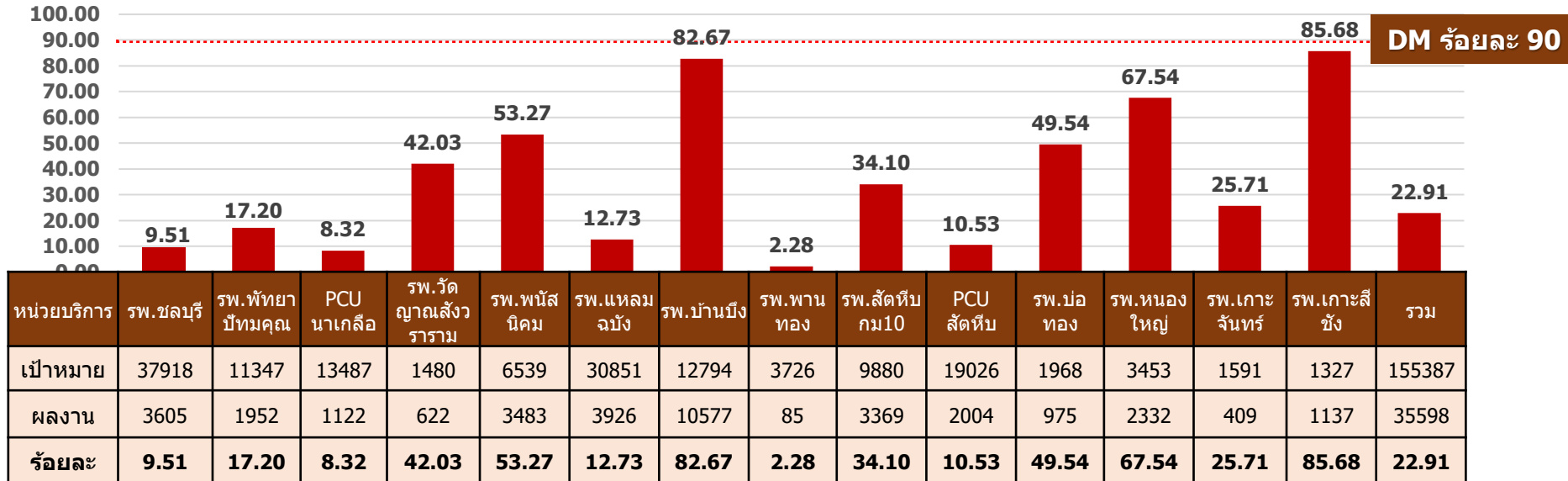

รพ.สต.

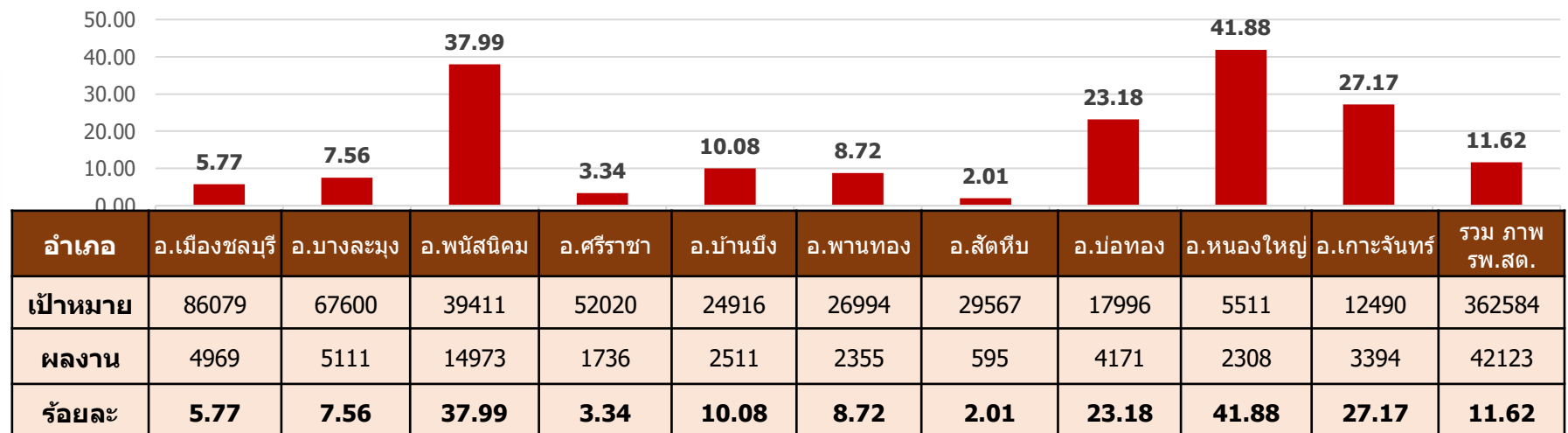



ประชากรอายุ 35 ปีขึ้นไป ได้รับการคัดกรองเพื่อวินิจฉัยความดันโลหิตสูง

จังหวัดชลบุรี



คัดกรอง HT

ร้อยละ 90

ระดับประเทศ		69.44 %	
ระดับเขตสุขภาพที่ 6		59.77 %	
จังหวัดชลบุรี		14.55 %	
หน่วยงาน	เป้าหมาย	ผลงาน	ร้อยละ
รพ	139,481	34,193	24.51
รพสต	317,061	36,168	11.41
นอกสังกัด	67,199	5,859	8.72
รวม	523,741	76,220	14.55

โรงพยาบาล

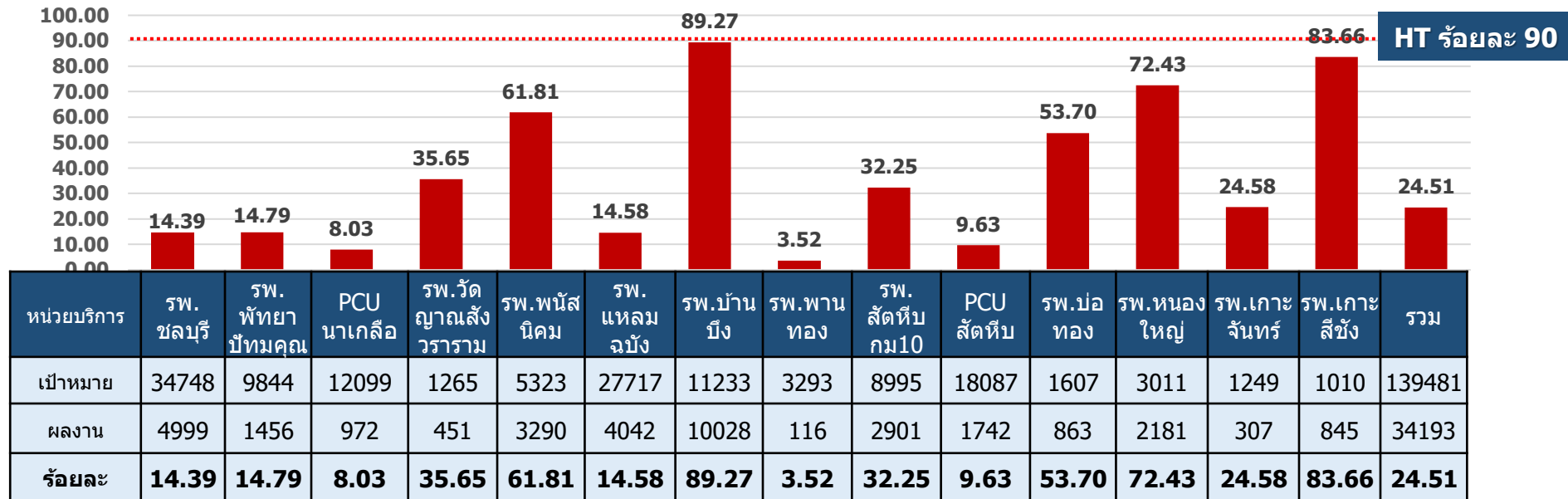

HT ร้อยละ 90

รพ.สต.

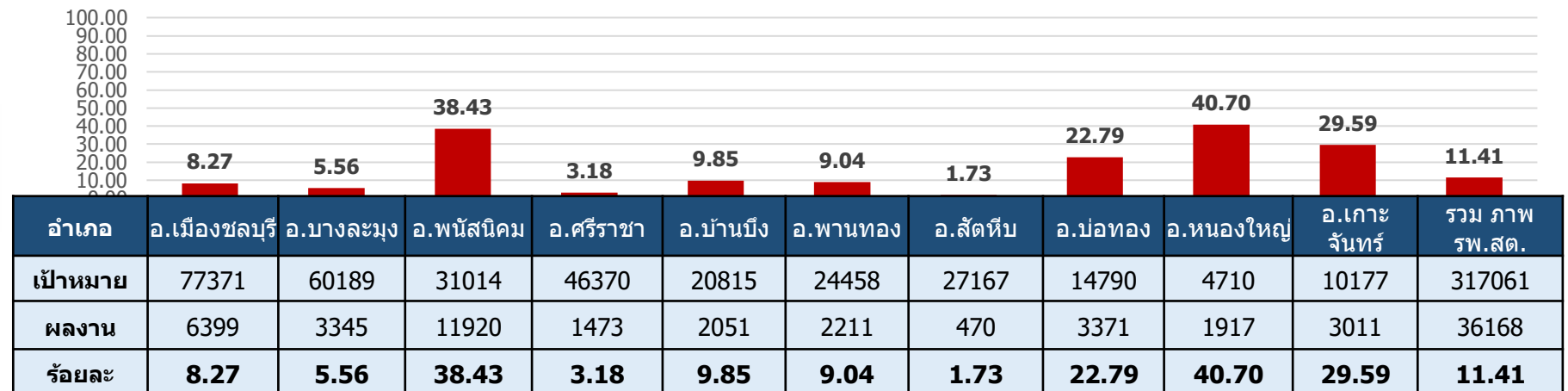



ประชากรอายุ 35 ปีขึ้นไป ได้รับการตรวจติดตามยืนยันวินิจฉัยกลุ่มสงสัยป่วยเบาหวาน

จังหวัดชลบุรี



ติดตาม DM

ร้อยละ 70

ระดับประเทศ	63.86 %
ระดับเขตสุขภาพที่ 6	61.08 %
จังหวัดชลบุรี	28.53 %

หน่วยงาน	เป้าหมาย	ผลงาน	ร้อยละ
รพ	224	94	41.96
รพสต	716	191	26.68
นอกสังกัด	329	77	23.40
รวม	1,269	362	28.53

โรงพยาบาล

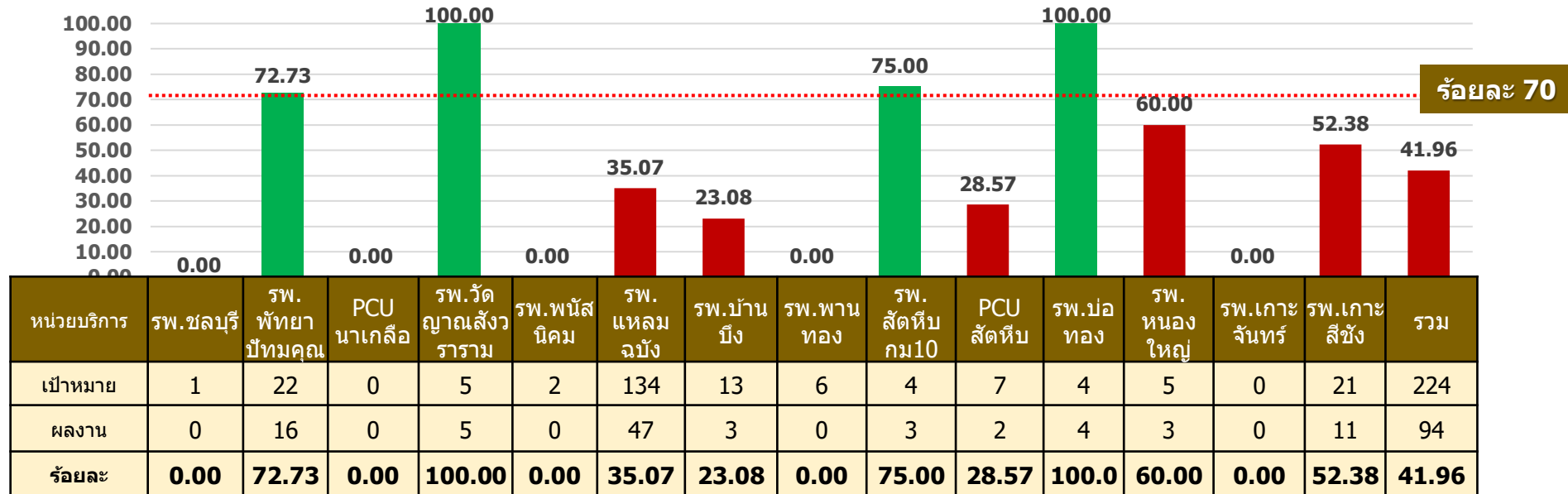

รพ.สต.

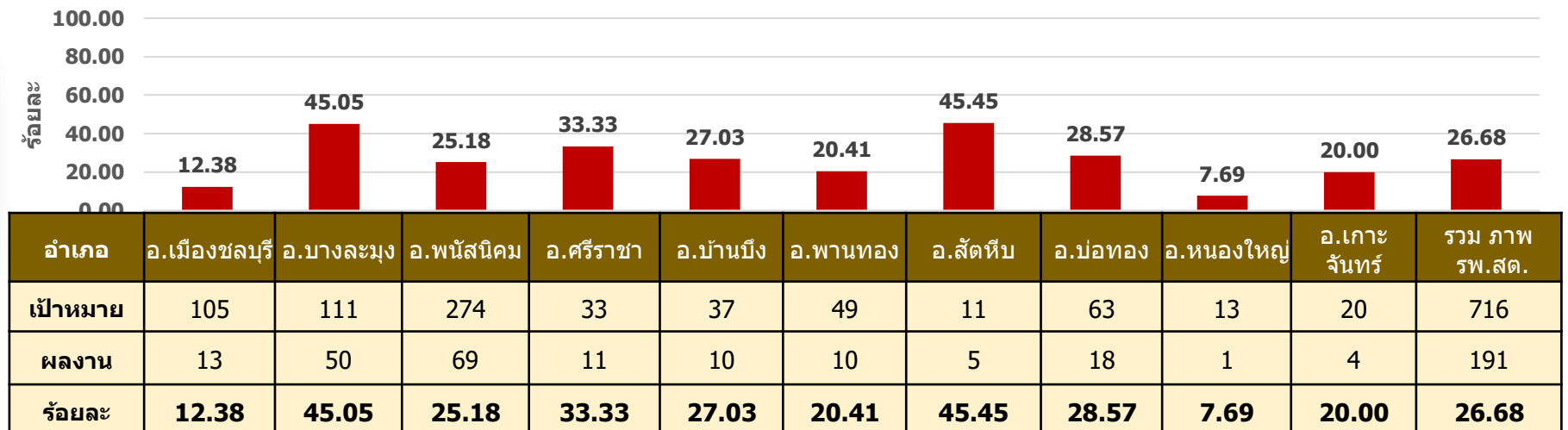



ประชากรอายุ 35 ปีขึ้นไป ได้รับการตรวจติดตามยืนยันวินิจฉัยกลุ่มสงสัยป่วยความดันโลหิตสูง

จังหวัดชลบุรี



ติดตาม HT

ร้อยละ 85

ระดับประเทศ	69.30 %
ระดับเขตสุขภาพที่ 6	62.69 %
จังหวัดชลบุรี	45.97 %

หน่วยงาน	เป้าหมาย	ผลงาน	ร้อยละ
รพ	2,633	1,640	62.29
รพสต	4,522	1,629	36.02
นอกสังกัด	1,105	528	47.78
รวม	8,260	3,797	45.97



โรงพยาบาล

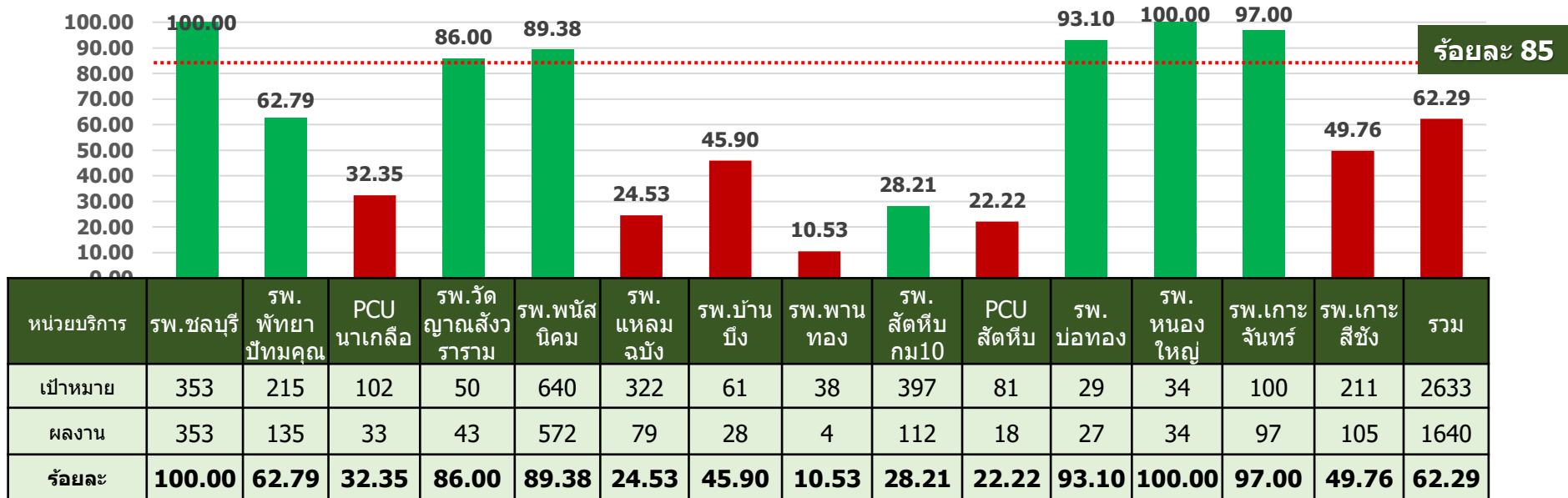

รพ.สต.

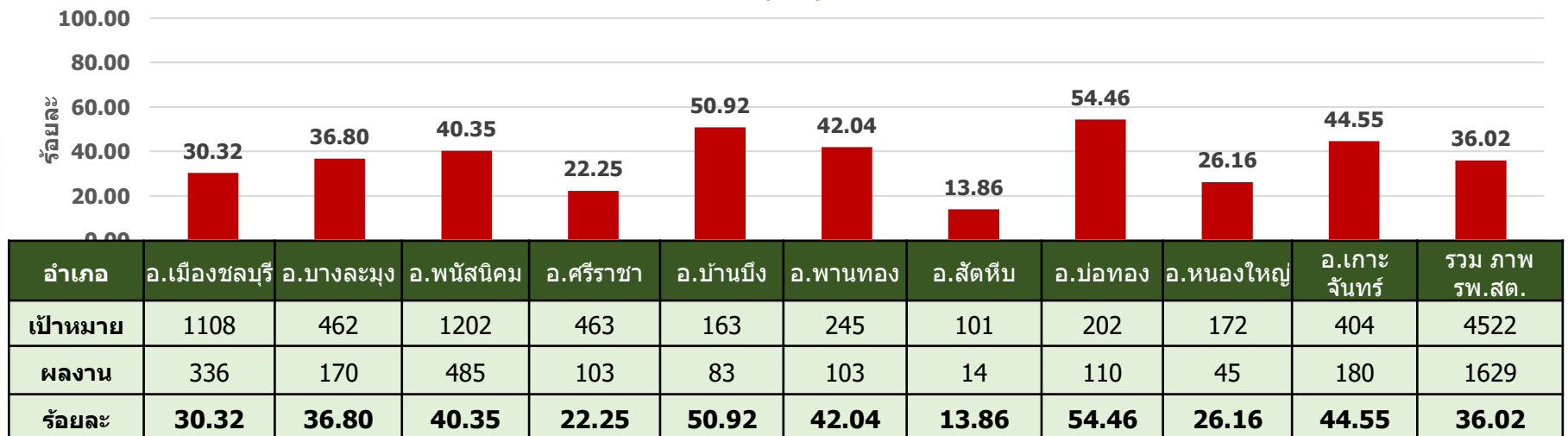



การขับเคลื่อนงาน NCD

ลงพื้นที่ติดตามงานนโยบาย NCD (ช่วงเดือนมีนาคม 2568)



ประชุมติดตามความก้าวหน้า (เดือนเมษายน 2568)



ประชุม Service Plan NCD (7 พฤษภาคม 2568)



ประชุม NCD Prevention platform (26 พฤษภาคม 2568)



ประชุม NCD สัญจร 3 โซน (เดือนมิถุนายน 2568)

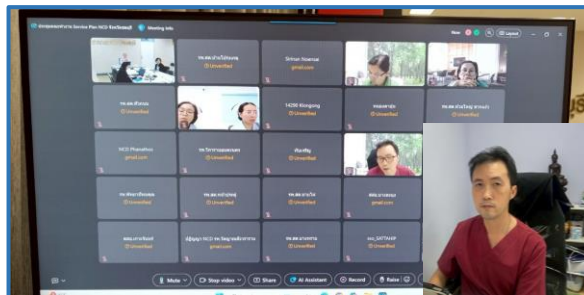
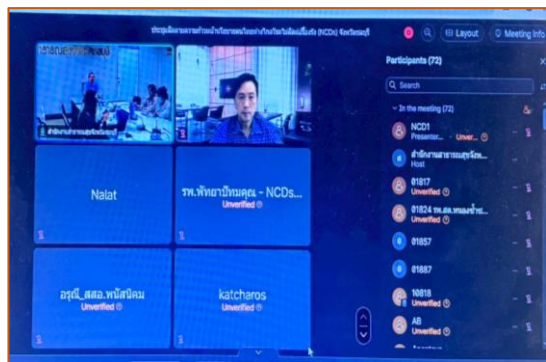

ประชุมติดตามความก้าวหน้า (เดือนพฤษภาคม 2568)



ประเด็นปัญหา/อุปสรรค



Key success

- การวางแผนลงคัดกรองที่ดี เริ่มตั้งแต่ต้นปีงบประมาณ ร่วมกับภาคีเครือข่าย
- กำกับติดตาม ต่อเนื่อง ทุก 2 สัปดาห์
- การทบทวนการดำเนินงานที่เป็น gap โดย จนท. รับผิดชอบงาน และไอที พุดคุยวางแผนร่วมกัน

**** Link HDC เดิม ดูผลงานไม่ได้แล้ว
ตอนนี้ให้ใช้ Link นี้
<https://hdc.moph.go.th/cbi/public/main>

ปัญหา/ ข้อจำกัด

1. ด้านประชากร

- ปฏิเสธการคัดกรอง การรักษา
- ขาดแรงจูงใจ ไม่สนใจ รับบริการ

2. ด้านกระบวนการ

- คัดกรองซ้ำ
- ขั้นตอนการทำงาน หลากหลาย Application หลายโปรแกรมทำให้บันทึกล่าช้า
- การดึงข้อมูลกลุ่มเป้าหมาย แสดงเป็น xxx ต้องใช้เวลาในการค้นหาคัดคน

3. ด้านระบบข้อมูลสารสนเทศ

- บันทึกข้อมูล และส่งออกแล้ว แต่ HDC ประมวลผลแต่วันที่ ไม่อัปเดตข้อมูล
- แพทย์ สังเกตเป็น blood sugar (รหัส lab 0531004) **X**
ไม่ใช่ plasma glucose (รหัส lab 0531002) **✓**
- คีย์บันทึกข้อมูลผิดพลาด เช่น DTX จาก 80 เป็น 800

แนวทางแก้ไข / ข้อเสนอแนะ

1. ด้านประชากร

- ศูนย์คนไทยฯ เคลื่อนที่ โดย อสม. เป็นกลไกขับเคลื่อน
- สร้างสื่อประชาสัมพันธ์กระตุ้นให้ประชาชนเกิดแรงจูงใจ เช่น โฆษณา/สื่อ/หนังสือ NCDs Drama

2. ด้านกระบวนการ

- จัดลำดับขั้นตอนการดำเนินการ ประสานงานร่วมกับไอทีอำเภอ จังหวัด

3. ด้านระบบข้อมูลสารสนเทศ

- การทำ data correct เพื่อลบข้อมูล lab เคสนั้นออกไปก่อน แล้วจึงส่งข้อมูลที่ถูกต้องเข้าไปใหม่ แต่..ในหน้าเว็บ HDC เวอร์ชันใหม่ ระบบ data correct จะยังใช้ไม่ได้
- ประสานแจ้งไอทีส่วนกลาง ดำเนินการแก้ไข

คนไทยห่างไกล

NCDs





ข้อมูลการคัดกรอง และติดตามกลุ่มเสี่ยงป่วย DM HT

อำเภอเมืองชลบุรี จังหวัดชลบุรี

ที่มา : ข้อมูลจาก HDC ณ วันที่ 23 มิถุนายน 2568

คัดกรอง DM

หน่วยบริการ	รวม		
	B	A	%
01804 โรงพยาบาลส่งเสริมสุขภาพตำบลแสนสุข	6,250	269	4.30
01805 โรงพยาบาลส่งเสริมสุขภาพตำบลบ้านสวน	11,186	403	3.60
01806 โรงพยาบาลส่งเสริมสุขภาพตำบลหนองรี	3,560	178	5.00
01807 โรงพยาบาลส่งเสริมสุขภาพตำบลบ้านทองคัง	7,012	342	4.88
01808 โรงพยาบาลส่งเสริมสุขภาพตำบลนาป่า	2,605	82	3.15
01809 โรงพยาบาลส่งเสริมสุขภาพตำบลหนองข้างคอก	3,703	207	5.59
01810 โรงพยาบาลส่งเสริมสุขภาพตำบลดอนหัวฬ่อ	4,469	45	1.01
01811 โรงพยาบาลส่งเสริมสุขภาพตำบลหนองไม้แดง	4,924	798	16.21
01812 โรงพยาบาลส่งเสริมสุขภาพตำบลบางทราย	5,322	316	5.94
01813 โรงพยาบาลส่งเสริมสุขภาพตำบลคลองตำหรุ	4,157	300	7.22
01814 โรงพยาบาลส่งเสริมสุขภาพตำบลเหมือง	3,708	63	1.70
01815 โรงพยาบาลส่งเสริมสุขภาพตำบลบ้านบึง	3,945	269	6.82
01816 โรงพยาบาลส่งเสริมสุขภาพตำบลห้วยกะปิ	9,957	227	2.28
01817 โรงพยาบาลส่งเสริมสุขภาพตำบลเสม็ด	9,495	211	2.22
01818 โรงพยาบาลส่งเสริมสุขภาพตำบลอ่างศิลา	1,981	951	48.01
01819 โรงพยาบาลส่งเสริมสุขภาพตำบลสำนักบก	1,460	117	8.01
10662 โรงพยาบาลชลบุรี	37,918	3605	9.51
11486 โรงพยาบาลค่ายนาวิกธรราชินี	1,420	392	27.61
13760 โรงพยาบาลมะรุ้งชลบุรี	0	0	0.00
13766 โรงพยาบาลมหาวิทยาลัยบูรพา	268	1	0.37
14328 โรงพยาบาลส่งเสริมสุขภาพตำบลบ้านหัวไทรก	2,345	191	8.14
22670 คลินิกหมอครอบครัว ศูนย์สุขภาพชุมชนเมืองชลบุรี	0	0	0.00
22856 สถานพยาบาลทันตสุขภาพหญิงชลบุรี	867	536	61.82
23856 โรงพยาบาลส่งเสริมสุขภาพ ศูนย์อนามัยที่ 6	0	0	0.00
24730 ศูนย์บริการสาธารณสุขเทศบาลเมืองแสนสุข	2,313	125	5.40
รวม	128,865	9,628	7.47

ติดตาม DM

หน่วยบริการ	การตรวจติดตามกลุ่มเสี่ยงป่วย (ภายในไตรมาส 1-3)				
	กลุ่มเสี่ยงป่วย(คน) [B]	ได้รับการตรวจติดตามตามเกณฑ์ภายใน 1-180 วัน (คน)[A]	ร้อยละ [A/B]*100	ไม่ได้รับการตรวจติดตามแต่ยังอยู่ในระยะเฝ้าระวัง 1-180 วัน (คน)[A1]	ร้อยละ [A1/B]*100
01804 โรงพยาบาลส่งเสริมสุขภาพตำบลแสนสุข	8	0	0.00	8	100
01805 โรงพยาบาลส่งเสริมสุขภาพตำบลบ้านสวน	10	0	0.00	10	100
01806 โรงพยาบาลส่งเสริมสุขภาพตำบลหนองรี	0	0	0.00	0	0
01807 โรงพยาบาลส่งเสริมสุขภาพตำบลบ้านทองคัง	2	0	0.00	2	100
01808 โรงพยาบาลส่งเสริมสุขภาพตำบลนาป่า	0	0	0.00	0	0
01809 โรงพยาบาลส่งเสริมสุขภาพตำบลหนองข้างคอก	0	0	0.00	0	0
01810 โรงพยาบาลส่งเสริมสุขภาพตำบลดอนหัวฬ่อ	0	0	0.00	0	0
01811 โรงพยาบาลส่งเสริมสุขภาพตำบลหนองไม้แดง	4	4	100.00	0	0
01812 โรงพยาบาลส่งเสริมสุขภาพตำบลบางทราย	8	0	0.00	8	100
01813 โรงพยาบาลส่งเสริมสุขภาพตำบลคลองตำหรุ	31	2	6.45	29	93.55
01814 โรงพยาบาลส่งเสริมสุขภาพตำบลเหมือง	4	0	0.00	4	100
01815 โรงพยาบาลส่งเสริมสุขภาพตำบลบ้านบึง	8	0	0.00	8	100
01816 โรงพยาบาลส่งเสริมสุขภาพตำบลห้วยกะปิ	6	0	0.00	6	100
01817 โรงพยาบาลส่งเสริมสุขภาพตำบลเสม็ด	8	0	0.00	8	100
01818 โรงพยาบาลส่งเสริมสุขภาพตำบลอ่างศิลา	8	7	87.50	1	12.5
01819 โรงพยาบาลส่งเสริมสุขภาพตำบลสำนักบก	0	0	0.00	0	0
10662 โรงพยาบาลชลบุรี	1	0	0.00	1	100
11486 โรงพยาบาลค่ายนาวิกธรราชินี	14	6	42.86	8	57.14
13760 โรงพยาบาลมะรุ้งชลบุรี	0	0	0.00	0	0
13766 โรงพยาบาลมหาวิทยาลัยบูรพา	0	0	0.00	0	0
14328 โรงพยาบาลส่งเสริมสุขภาพตำบลบ้านหัวไทรก	8	0	0.00	8	100
22670 คลินิกหมอครอบครัว ศูนย์สุขภาพชุมชนเมืองชลบุรี	0	0	0.00	0	0
22856 สถานพยาบาลทันตสุขภาพหญิงชลบุรี	4	0	0.00	4	100
23856 โรงพยาบาลส่งเสริมสุขภาพ ศูนย์อนามัยที่ 6	0	0	0.00	0	0
24730 ศูนย์บริการสาธารณสุขเทศบาลเมืองแสนสุข	4	1	25.00	3	75
รวม	128	20	15.63	108	84.38

คัดกรอง HT

หน่วยบริการ	รวม		
	B	A	%
01804 โรงพยาบาลส่งเสริมสุขภาพตำบลแสนสุข	5,547	367	6.62
01805 โรงพยาบาลส่งเสริมสุขภาพตำบลบ้านสวน	10,035	651	6.49
01806 โรงพยาบาลส่งเสริมสุขภาพตำบลหนองรี	3,156	236	7.48
01807 โรงพยาบาลส่งเสริมสุขภาพตำบลบ้านทองคัง	6,469	462	7.14
01808 โรงพยาบาลส่งเสริมสุขภาพตำบลนาป่า	2,395	140	5.85
01809 โรงพยาบาลส่งเสริมสุขภาพตำบลหนองข้างคอก	3,308	262	7.92
01810 โรงพยาบาลส่งเสริมสุขภาพตำบลดอนหัวฬ่อ	4,195	98	2.34
01811 โรงพยาบาลส่งเสริมสุขภาพตำบลหนองไม้แดง	4,531	787	17.37
01812 โรงพยาบาลส่งเสริมสุขภาพตำบลบางทราย	4,716	419	8.88
01813 โรงพยาบาลส่งเสริมสุขภาพตำบลคลองตำหรุ	3,829	305	7.97
01814 โรงพยาบาลส่งเสริมสุขภาพตำบลเหมือง	3,494	120	3.43
01815 โรงพยาบาลส่งเสริมสุขภาพตำบลบ้านบึง	3,541	307	8.67
01816 โรงพยาบาลส่งเสริมสุขภาพตำบลห้วยกะปิ	9,009	498	5.53
01817 โรงพยาบาลส่งเสริมสุขภาพตำบลเสม็ด	8,133	513	6.31
01818 โรงพยาบาลส่งเสริมสุขภาพตำบลอ่างศิลา	1,688	879	52.07
01819 โรงพยาบาลส่งเสริมสุขภาพตำบลสำนักบก	1,269	132	10.40
10662 โรงพยาบาลชลบุรี	34,748	4,999	14.39
11486 โรงพยาบาลค่ายนาวิกธรราชินี	1,215	275	22.63
13760 โรงพยาบาลมะรุ้งชลบุรี	0	0	0.00
13766 โรงพยาบาลมหาวิทยาลัยบูรพา	255	3	1.18
14328 โรงพยาบาลส่งเสริมสุขภาพตำบลบ้านหัวไทรก	2,056	223	10.85
22670 คลินิกหมอครอบครัว ศูนย์สุขภาพชุมชนเมืองชลบุรี	0	0	0.00
22856 สถานพยาบาลทันตสุขภาพหญิงชลบุรี	814	499	61.30
23856 โรงพยาบาลส่งเสริมสุขภาพ ศูนย์อนามัยที่ 6	0	0	0.00
24730 ศูนย์บริการสาธารณสุขเทศบาลเมืองแสนสุข	2,075	138	6.65
รวม	116,478	12,313	10.57

ติดตาม HT

หน่วยบริการ	รวมทั้งปีงบประมาณ							
	จำนวนกลุ่มเสี่ยงป่วยโรคตามต้นสังกัดส่ง(คน)[B]	ได้รับการติดตามเพื่อการวินิจฉัยไม่ป่วยซ้ำ(คน)[A]	ร้อยละ [A/B]*100	ได้รับการติดตามโดยทำ HBPM(คน)[A1]	ร้อยละ [A1/B]*100	ได้รับการติดตามโดยทำ OBPM(คน)[A2]	ร้อยละ [A2/B]*100	ไม่ได้รับการตรวจติดตามแต่ยังอยู่ในระยะเฝ้าระวัง 1-90 วัน (คน) (A3)
01804 โรงพยาบาลส่งเสริมสุขภาพตำบลแสนสุข	135	8	5.93	0	0.00	8	5.93	20
01805 โรงพยาบาลส่งเสริมสุขภาพตำบลบ้านสวน	118	11	9.32	0	0.00	11	9.32	10
01806 โรงพยาบาลส่งเสริมสุขภาพตำบลหนองรี	49	6	12.24	0	0.00	6	12.24	23
01807 โรงพยาบาลส่งเสริมสุขภาพตำบลบ้านทองคัง	39	1	2.56	0	0.00	1	2.56	4
01808 โรงพยาบาลส่งเสริมสุขภาพตำบลนาป่า	34	2	5.88	0	0.00	2	5.88	3
01809 โรงพยาบาลส่งเสริมสุขภาพตำบลหนองข้างคอก	39	13	33.33	4	10.26	9	23.08	5
01810 โรงพยาบาลส่งเสริมสุขภาพตำบลดอนหัวฬ่อ	14	3	21.43	0	0.00	3	21.43	4
01811 โรงพยาบาลส่งเสริมสุขภาพตำบลหนองไม้แดง	62	61	98.39	60	96.77	15	24.19	1
01812 โรงพยาบาลส่งเสริมสุขภาพตำบลบางทราย	52	11	21.15	0	0.00	11	21.15	5
01813 โรงพยาบาลส่งเสริมสุขภาพตำบลคลองตำหรุ	87	11	12.64	0	0.00	11	12.64	17
01814 โรงพยาบาลส่งเสริมสุขภาพตำบลเหมือง	33	16	48.48	14	42.42	2	6.06	10
01815 โรงพยาบาลส่งเสริมสุขภาพตำบลบ้านบึง	51	34	66.67	25	49.02	12	23.53	6
01816 โรงพยาบาลส่งเสริมสุขภาพตำบลห้วยกะปิ	107	8	7.48	0	0.00	8	7.48	8
01817 โรงพยาบาลส่งเสริมสุขภาพตำบลเสม็ด	112	43	38.39	33	29.46	11	9.82	11
01818 โรงพยาบาลส่งเสริมสุขภาพตำบลอ่างศิลา	102	102	100.00	102	100.00	22	21.57	0
01819 โรงพยาบาลส่งเสริมสุขภาพตำบลสำนักบก	25	4	16.00	0	0.00	4	16.00	7
10662 โรงพยาบาลชลบุรี	353	353	100.00	351	99.43	212	60.06	0
11486 โรงพยาบาลค่ายนาวิกธรราชินี	41	25	60.98	18	43.90	23	56.10	2
13760 โรงพยาบาลมะรุ้งชลบุรี	0	0	0.00	0	0.00	0	0.00	0
13766 โรงพยาบาลมหาวิทยาลัยบูรพา	1	0	0.00	0	0.00	0	0.00	0
14328 โรงพยาบาลส่งเสริมสุขภาพตำบลบ้านหัวไทรก	49	2	4.08	0	0.00	2	4.08	6
22670 คลินิกหมอครอบครัว ศูนย์สุขภาพชุมชนเมืองชลบุรี	0	0	0.00	0	0.00	0	0.00	0
22856 สถานพยาบาลทันตสุขภาพหญิงชลบุรี	99	81	81.82	0	0.00	81	81.82	0
23856 โรงพยาบาลส่งเสริมสุขภาพ ศูนย์อนามัยที่ 6	0	0	0.00	0	0.00	0	0.00	0
24730 ศูนย์บริการสาธารณสุขเทศบาลเมืองแสนสุข	37	4	10.81	0	0.00	4	10.81	2
รวม	1,639	799	48.75	607	37.03	458	27.94	144



ข้อมูลการคัดกรอง และติดตามกลุ่มเสี่ยงป่วย DM HT

อำเภอบางละมุง จังหวัดชลบุรี

ที่มา : ข้อมูลจาก HDC ณ วันที่ 23 มิถุนายน 2568

คัดกรอง DM

หน่วยบริการ	รวม		
	B	A	%
01842 โรงพยาบาลส่งเสริมสุขภาพตำบลบ้านโรงโม่	6,817	143	2.10
01843 ศูนย์บริการสาธารณสุขบ้านนาบประชันเทศบาลเมืองหนองปรือ	2,320	14	0.60
01844 โรงพยาบาลส่งเสริมสุขภาพตำบลบ้านหนองสมอ	13,192	2196	16.65
01845 โรงพยาบาลส่งเสริมสุขภาพตำบลบ้านตาลหมัน	5,287	104	1.97
01846 โรงพยาบาลส่งเสริมสุขภาพตำบลบ้านหนองพังแค	9,183	281	3.06
01847 โรงพยาบาลส่งเสริมสุขภาพตำบลบ้านหนองเค็ดใหญ่	4,968	143	2.88
01848 โรงพยาบาลส่งเสริมสุขภาพตำบลบ้านหนองหัวแรด	4,048	188	4.64
01849 โรงพยาบาลส่งเสริมสุขภาพตำบลโป่ง	1,983	216	10.89
01850 โรงพยาบาลส่งเสริมสุขภาพตำบลบ้านหนองตาอุ้น	2,055	24	1.17
01851 โรงพยาบาลส่งเสริมสุขภาพตำบลเขาไม้แก้ว	3,120	65	2.08
01852 โรงพยาบาลส่งเสริมสุขภาพตำบลบ้านห้วยใหญ่ หมู่ ๓	5,662	619	10.93
01853 โรงพยาบาลส่งเสริมสุขภาพตำบลห้วยใหญ่ บ้านซางแก้ว หมู่ที่ ๑๐	3,144	545	17.33
01854 โรงพยาบาลส่งเสริมสุขภาพตำบลละเคียนเดี่ยว	8,141	587	7.21
01855 ศูนย์แพทย์ชุมชนบ้านเกาะล้านเมืองพัทยา	869	265	30.49
10819 โรงพยาบาลบางละมุง	11,347	1,952	17.20
10820 โรงพยาบาลวัดญาณสังวราราม	1,480	622	42.03
12442 โรงพยาบาลสมเด็จพระสังฆราชญาณสังวรเพื่อผู้สูงอายุ จังหวัดชลบุรี	0	0	0.00
15129 ศูนย์สุขภาพชุมชนนาเกลือ	13,487	1,122	8.32
22739 สถานพยาบาลเรือนจำพิเศษพัทยา	2,712	16	0.59
24127 มิตรไมตรีคลินิกเวชกรรม (เขาดิน)	814	152	18.67
24128 มิตรไมตรีคลินิกเวชกรรม (เขาน้อย)	721	153	21.22
25012 คลินิกเวชกรรมเอเชียอินเตอร์	5,389	506	9.39
28005 โรงพยาบาลเมืองพัทยา	14,890	1,792	12.03
41307 มิตรไมตรีคลินิกเวชกรรม (เนินพลับหวาน)	1,242	392	31.56
41368 มิตรไมตรีคลินิกเวชกรรม (ห้วยใหญ่)	721	75	10.40
41441 มิตรไมตรีคลินิกเวชกรรม (เทพประสิทธิ์)	1,378	203	14.73
41442 มิตรไมตรีคลินิกเวชกรรม (พรประภาณมิตร)	1,391	148	10.64
41630 มิตรไมตรีคลินิกเวชกรรม (พิทยาดิ)	1,090	317	29.08
77492 ศูนย์บริการสาธารณสุข 2(ทุ่งกรด)	0	0	0.00
รวม	127,451	12,840	10.07

คัดกรอง HT

หน่วยบริการ	รวม		
	B	A	%
01842 โรงพยาบาลส่งเสริมสุขภาพตำบลบ้านโรงโม่	6,202	152	2.45
01843 ศูนย์บริการสาธารณสุขบ้านนาบประชันเทศบาลเมืองหนองปรือ	2,010	11	0.55
01844 โรงพยาบาลส่งเสริมสุขภาพตำบลบ้านหนองสมอ	12,117	1700	14.03
01845 โรงพยาบาลส่งเสริมสุขภาพตำบลบ้านตาลหมัน	4,761	93	1.95
01846 โรงพยาบาลส่งเสริมสุขภาพตำบลบ้านหนองพังแค	8,443	183	2.17
01847 โรงพยาบาลส่งเสริมสุขภาพตำบลบ้านหนองเค็ดใหญ่	4,357	113	2.59
01848 โรงพยาบาลส่งเสริมสุขภาพตำบลบ้านหนองหัวแรด	3,732	166	4.45
01849 โรงพยาบาลส่งเสริมสุขภาพตำบลโป่ง	1,703	194	11.39
01850 โรงพยาบาลส่งเสริมสุขภาพตำบลบ้านหนองตาอุ้น	1,883	19	1.01
01851 โรงพยาบาลส่งเสริมสุขภาพตำบลเขาไม้แก้ว	2,705	39	1.44
01852 โรงพยาบาลส่งเสริมสุขภาพตำบลบ้านห้วยใหญ่ หมู่ ๓	4,725	239	5.06
01853 โรงพยาบาลส่งเสริมสุขภาพตำบลห้วยใหญ่ บ้านซางแก้ว หมู่ที่ ๑๐	2,614	287	10.98
01854 โรงพยาบาลส่งเสริมสุขภาพตำบลละเคียนเดี่ยว	6,947	160	2.30
01855 ศูนย์แพทย์ชุมชนบ้านเกาะล้านเมืองพัทยา	675	194	28.74
10819 โรงพยาบาลบางละมุง	9,844	1,456	14.79
10820 โรงพยาบาลวัดญาณสังวราราม	1,265	451	35.65
12442 โรงพยาบาลสมเด็จพระสังฆราชญาณสังวรเพื่อผู้สูงอายุ จังหวัดชลบุรี	0	0	0.00
15129 ศูนย์สุขภาพชุมชนนาเกลือ	12,099	972	8.03
22739 สถานพยาบาลเรือนจำพิเศษพัทยา	2,669	16	0.60
24127 มิตรไมตรีคลินิกเวชกรรม (เขาดิน)	760	199	26.18
24128 มิตรไมตรีคลินิกเวชกรรม (เขาน้อย)	633	160	25.28
25012 คลินิกเวชกรรมเอเชียอินเตอร์	5,321	506	9.51
28005 โรงพยาบาลเมืองพัทยา	13,793	1,334	9.67
41307 มิตรไมตรีคลินิกเวชกรรม (เนินพลับหวาน)	1,074	387	36.03
41368 มิตรไมตรีคลินิกเวชกรรม (ห้วยใหญ่)	647	146	22.57
41441 มิตรไมตรีคลินิกเวชกรรม (เทพประสิทธิ์)	1,234	211	17.10
41442 มิตรไมตรีคลินิกเวชกรรม (พรประภาณมิตร)	1,256	301	23.96
41630 มิตรไมตรีคลินิกเวชกรรม (พิทยาดิ)	990	334	33.74
77492 ศูนย์บริการสาธารณสุข 2(ทุ่งกรด)	0	0	0.00
รวม	114,459	10,023	8.76

ติดตาม DM

หน่วยบริการ	การตรวจติดตามกลุ่มเสี่ยงป่วย (ภายในไตรมาส 1- 3)				
	กลุ่มเสี่ยงป่วย (B)	ได้รับการตรวจติดตามภายใน 1-180 วัน (คน) [A]	ร้อยละ [A/B]*100	ไม่ได้รับการตรวจติดตาม (คน) [A1]	ร้อยละ [A1/B]*100
01842 โรงพยาบาลส่งเสริมสุขภาพตำบลบ้านโรงโม่	2	2	100.00	0	0
01843 ศูนย์บริการสาธารณสุขบ้านนาบประชันเทศบาลเมืองหนองปรือ	0	0	0.00	0	0
01844 โรงพยาบาลส่งเสริมสุขภาพตำบลบ้านหนองสมอ	44	16	36.36	28	63.64
01845 โรงพยาบาลส่งเสริมสุขภาพตำบลบ้านตาลหมัน	2	0	0.00	2	100
01846 โรงพยาบาลส่งเสริมสุขภาพตำบลบ้านหนองพังแค	6	0	0.00	6	100
01847 โรงพยาบาลส่งเสริมสุขภาพตำบลบ้านหนองเค็ดใหญ่	3	0	0.00	3	100
01848 โรงพยาบาลส่งเสริมสุขภาพตำบลบ้านหนองหัวแรด	9	2	22.22	7	77.78
01849 โรงพยาบาลส่งเสริมสุขภาพตำบลโป่ง	2	1	50.00	1	50
01850 โรงพยาบาลส่งเสริมสุขภาพตำบลบ้านหนองตาอุ้น	1	0	0.00	1	100
01851 โรงพยาบาลส่งเสริมสุขภาพตำบลเขาไม้แก้ว	2	2	100.00	0	0
01852 โรงพยาบาลส่งเสริมสุขภาพตำบลบ้านห้วยใหญ่ หมู่ ๓	18	16	88.89	2	11.11
01853 โรงพยาบาลส่งเสริมสุขภาพตำบลห้วยใหญ่ บ้านซางแก้ว หมู่ที่ ๑๐	2	1	50.00	1	50
01854 โรงพยาบาลส่งเสริมสุขภาพตำบลละเคียนเดี่ยว	20	10	50.00	10	50
01855 ศูนย์แพทย์ชุมชนบ้านเกาะล้านเมืองพัทยา	0	0	0.00	0	0
10819 โรงพยาบาลบางละมุง	22	16	72.73	6	27.27
10820 โรงพยาบาลวัดญาณสังวราราม	5	5	100.00	0	0
12442 โรงพยาบาลสมเด็จพระสังฆราชญาณสังวรเพื่อผู้สูงอายุ จังหวัดชลบุรี	0	0	0.00	0	0
15129 ศูนย์สุขภาพชุมชนนาเกลือ	0	0	0.00	0	0
22739 สถานพยาบาลเรือนจำพิเศษพัทยา	0	0	0.00	0	0
24127 มิตรไมตรีคลินิกเวชกรรม (เขาดิน)	12	7	58.33	5	41.67
24128 มิตรไมตรีคลินิกเวชกรรม (เขาน้อย)	1	1	100.00	0	0
25012 คลินิกเวชกรรมเอเชียอินเตอร์	0	0	0.00	0	0
28005 โรงพยาบาลเมืองพัทยา	230	31	13.48	198	86.09
41307 มิตรไมตรีคลินิกเวชกรรม (เนินพลับหวาน)	1	0	0.00	1	100
41368 มิตรไมตรีคลินิกเวชกรรม (ห้วยใหญ่)	4	1	25.00	3	75
41441 มิตรไมตรีคลินิกเวชกรรม (เทพประสิทธิ์)	15	3	20.00	12	80
41442 มิตรไมตรีคลินิกเวชกรรม (พรประภาณมิตร)	0	0	0.00	0	0
41630 มิตรไมตรีคลินิกเวชกรรม (พิทยาดิ)	7	6	85.71	1	14.29
77492 ศูนย์บริการสาธารณสุข 2(ทุ่งกรด)	0	0	0.00	0	0
รวม	408	120	29.41	287	70.34

ติดตาม HT

หน่วยบริการ	รวมทั้งปีประมาณ							ไม่ได้รับการตรวจตามนัดอยู่ในระยะเวลา 1-90 วัน (คน) (A3)	ร้อยละ (A3/B) x100
	จำนวนกลุ่มเสี่ยงป่วยโรคตามนัดจริง(คน) [B]	ได้รับการตรวจตามนัดเพื่อวินิจฉัยภายใน 1-180 วัน (คน) [A]	ร้อยละ [A/B] x100	ได้รับการตรวจตามนัดโดยแพทย์ HBP(คน)[A1]	ร้อยละ [A1/B] x100	ได้รับการตรวจตามนัดโดยแพทย์ OBPM(A2)	ร้อยละ [A2/B]x100		
01842 โรงพยาบาลส่งเสริมสุขภาพตำบลบ้านโรงโม่	16	1	6.25	0	0	1	6.25	1	6.25
01843 ศูนย์บริการสาธารณสุขตำบลบ้านประชันเทศบาลเมืองหนองปรือ	3	0	0.00	0	0	0	0	0	0
01844 โรงพยาบาลส่งเสริมสุขภาพตำบลบ้านหนองสมอ	175	48	27.43	0	0	48	27.43	0	0
01845 โรงพยาบาลส่งเสริมสุขภาพตำบลบ้านตาลหมัน	20	7	35.00	0	0	7	35	2	10
01846 โรงพยาบาลส่งเสริมสุขภาพตำบลบ้านหนองพังแค	40	7	17.50	0	0	7	17.5	0	0
01847 โรงพยาบาลส่งเสริมสุขภาพตำบลบ้านหนองเค็ดใหญ่	29	5	17.24	0	0	5	17.24	1	3.45
01848 โรงพยาบาลส่งเสริมสุขภาพตำบลบ้านหนองหัวแรด	49	14	28.57	0	0	14	28.57	1	2.04
01849 โรงพยาบาลส่งเสริมสุขภาพตำบลโป่ง	30	23	76.67	23	76.67	4	13.33	0	0
01850 โรงพยาบาลส่งเสริมสุขภาพตำบลบ้านหนองตาอุ้น	4	1	25.00	0	0	1	25	0	0
01851 โรงพยาบาลส่งเสริมสุขภาพตำบลเขาไม้แก้ว	5	2	40.00	0	0	2	40	0	0
01852 โรงพยาบาลส่งเสริมสุขภาพตำบลบ้านห้วยใหญ่ หมู่ ๓	51	39	76.47	34	66.67	26	50.98	0	0
01853 โรงพยาบาลส่งเสริมสุขภาพตำบลห้วยใหญ่ บ้านซางแก้ว หมู่ที่ ๑๐	12	11	91.67	10	83.33	4	33.33	0	0
01854 โรงพยาบาลส่งเสริมสุขภาพตำบลละเคียนเดี่ยว	31	12	38.71	3	9.68	12	38.71	1	3.23
01855 ศูนย์แพทย์ชุมชนบ้านเกาะล้านเมืองพัทยา	9	4	44.44	0	0	4	44.44	0	0
10819 โรงพยาบาลบางละมุง	215	135	62.79	121	56.28	70	32.56	49	22.79
10820 โรงพยาบาลวัดญาณสังวราราม	50	43	86.00	37	74	17	34	3	6
12442 โรงพยาบาลสมเด็จพระสังฆราชญาณสังวรเพื่อผู้สูงอายุ จังหวัดชลบุรี	0	0	0.00	0	0	0	0	0	0
15129 ศูนย์สุขภาพชุมชนนาเกลือ	102	33	32.35	31	30.39	5	4.9	68	66.67
22739 สถานพยาบาลเรือนจำพิเศษพัทยา	1	0	0.00	0	0	0	0	0	0
24127 มิตรไมตรีคลินิกเวชกรรม (เขาดิน)	24	8	33.33	0	0	8	33.33	0	0
24128 มิตรไมตรีคลินิกเวชกรรม (เขาน้อย)	14	7	50.00	0	0	7	50	1	7.14
25012 คลินิกเวชกรรมเอเชียอินเตอร์	4	0	0.00	0	0	0	0	0	0
28005 โรงพยาบาลเมืองพัทยา	441	209	47.39	0	0	209	47.39	20	4.54
41307 มิตรไมตรีคลินิกเวชกรรม (เนินพลับหวาน)	36	17	47.22	0	0	17	47.22	8	22.22
41368 มิตรไมตรีคลินิกเวชกรรม (ห้วยใหญ่)	5	2	40.00	0	0	2	40	0	0
41441 มิตรไมตรีคลินิกเวชกรรม (เทพประสิทธิ์)	8	0	0.00	0	0	0	0	2	25
41442 มิตรไมตรีคลินิกเวชกรรม (พรประภาณมิตร)	47	18	38.30	0	0	18	38.3	0	0
41630 มิตรไมตรีคลินิกเวชกรรม (พิทยาดิ)	22	17	77.27	0	0	17	77.27	1	4.55
77492 ศูนย์บริการสาธารณสุข 2 (ทุ่งกรด)	0	0	0.00	0	0	0	0	0	0
รวม	1,443	663	45.95	259	17.95	505	35	158	10.95



ข้อมูลการคัดกรอง และติดตามกลุ่มเสี่ยงป่วย DM HT

อำเภอพนัสนิคม จังหวัดชลบุรี

ที่มา : ข้อมูลจาก HDC ณ วันที่ 23 มิถุนายน 2568

คัดกรอง DM

หน่วยบริการ	รวม		
	B	A	%
01866 โรงพยาบาลส่งเสริมสุขภาพตำบลบ้านใหม่เชิงเนิน ตำบลหน้าพระธาตุ	2,208	647	29.30
01867 โรงพยาบาลส่งเสริมสุขภาพตำบลวัดหลวง	1,038	481	46.34
01868 โรงพยาบาลส่งเสริมสุขภาพตำบลบ้านเข็ด	1,980	707	35.71
01869 โรงพยาบาลส่งเสริมสุขภาพตำบลนาเริก	1,771	788	44.49
01870 โรงพยาบาลส่งเสริมสุขภาพตำบลบ้านเนินแร่ ตำบลนาเริก	1,805	622	34.46
01871 โรงพยาบาลส่งเสริมสุขภาพตำบลบ้านหนองไทร ตำบลหมอนนาง	2,426	1,065	43.90
01872 โรงพยาบาลส่งเสริมสุขภาพตำบลหมอนนาง	2,612	562	21.52
01873 โรงพยาบาลส่งเสริมสุขภาพตำบลสระสี่เหลี่ยม	1,674	945	56.45
01874 โรงพยาบาลส่งเสริมสุขภาพตำบลวัดโบสถ์	1,112	483	43.44
01875 โรงพยาบาลส่งเสริมสุขภาพตำบลห้วยถวน	1,746	511	29.27
01876 โรงพยาบาลส่งเสริมสุขภาพตำบลท่าข้าม	1,360	753	55.37
01877 โรงพยาบาลส่งเสริมสุขภาพตำบลหนองปรือ	2,063	1,079	52.30
01878 โรงพยาบาลส่งเสริมสุขภาพตำบลหนองขยาด	1,421	227	15.97
01879 โรงพยาบาลส่งเสริมสุขภาพตำบลทุ่งขวาง	1,896	655	34.55
01880 โรงพยาบาลส่งเสริมสุขภาพตำบลหนองเหียง	3,542	761	21.49
01881 โรงพยาบาลส่งเสริมสุขภาพตำบลบ้านไร่เสรี ตำบลหนองเหียง	1,395	555	39.78
01882 โรงพยาบาลส่งเสริมสุขภาพตำบลนาวังหิน	2,651	2,064	77.86
01883 โรงพยาบาลส่งเสริมสุขภาพตำบลบ้านสวนผัก ตำบลบ้านช้าง	3,270	888	27.16
01884 โรงพยาบาลส่งเสริมสุขภาพตำบลบ้านเนินตมก ตำบลโคกเพลาะ	799	645	80.73
01885 โรงพยาบาลส่งเสริมสุขภาพตำบลไร่หลักทอง	1,450	348	24.00
01886 โรงพยาบาลส่งเสริมสุขภาพตำบลบ้านห้วยสุม ตำบลนามะตูม	1,192	187	15.69
10822 โรงพยาบาลพนัสนิคม	6,539	3,483	53.27
รวม	45,950	18,456	40.17

คัดกรอง HT

หน่วยบริการ	รวม		
	B	A	%
01866 โรงพยาบาลส่งเสริมสุขภาพตำบลบ้านใหม่เชิงเนิน ตำบลหน้าพระธาตุ	1,780	593	33.31
01867 โรงพยาบาลส่งเสริมสุขภาพตำบลวัดหลวง	804	345	42.91
01868 โรงพยาบาลส่งเสริมสุขภาพตำบลบ้านเข็ด	1,685	660	39.17
01869 โรงพยาบาลส่งเสริมสุขภาพตำบลนาเริก	1,407	657	46.70
01870 โรงพยาบาลส่งเสริมสุขภาพตำบลบ้านเนินแร่ ตำบลนาเริก	1,378	398	28.88
01871 โรงพยาบาลส่งเสริมสุขภาพตำบลบ้านหนองไทร ตำบลหมอนนาง	1,933	816	42.21
01872 โรงพยาบาลส่งเสริมสุขภาพตำบลหมอนนาง	2,086	429	20.57
01873 โรงพยาบาลส่งเสริมสุขภาพตำบลสระสี่เหลี่ยม	1,263	736	58.27
01874 โรงพยาบาลส่งเสริมสุขภาพตำบลวัดโบสถ์	807	388	48.08
01875 โรงพยาบาลส่งเสริมสุขภาพตำบลห้วยถวน	1,276	398	31.19
01876 โรงพยาบาลส่งเสริมสุขภาพตำบลท่าข้าม	1,128	626	55.50
01877 โรงพยาบาลส่งเสริมสุขภาพตำบลหนองปรือ	1,575	922	58.54
01878 โรงพยาบาลส่งเสริมสุขภาพตำบลหนองขยาด	1,106	171	15.46
01879 โรงพยาบาลส่งเสริมสุขภาพตำบลทุ่งขวาง	1,527	539	35.30
01880 โรงพยาบาลส่งเสริมสุขภาพตำบลหนองเหียง	2,687	561	20.88
01881 โรงพยาบาลส่งเสริมสุขภาพตำบลบ้านไร่เสรี ตำบลหนองเหียง	1,091	476	43.63
01882 โรงพยาบาลส่งเสริมสุขภาพตำบลนาวังหิน	2,168	1,696	78.23
01883 โรงพยาบาลส่งเสริมสุขภาพตำบลบ้านสวนผัก ตำบลบ้านช้าง	2,686	634	23.60
01884 โรงพยาบาลส่งเสริมสุขภาพตำบลบ้านเนินตมก ตำบลโคกเพลาะ	580	466	80.34
01885 โรงพยาบาลส่งเสริมสุขภาพตำบลไร่หลักทอง	1,082	269	24.86
01886 โรงพยาบาลส่งเสริมสุขภาพตำบลบ้านห้วยสุม ตำบลนามะตูม	965	140	14.51
10822 โรงพยาบาลพนัสนิคม	5,323	3,290	61.81
รวม	36,337	15,210	41.86

ติดตาม DM

หน่วยบริการ	การตรวจคัดกรองกลุ่มเสี่ยงป่วย (ภายในไตรมาส 1-3)				
	กลุ่มเสี่ยงป่วย (คน) [B]	ได้รับการตรวจคัดกรองภายใน 1-180 วัน (คน) [A]	ร้อยละ $[A/B] \times 100$	ไม่ได้รับการตรวจคัดกรองแต่อยู่ในระยะ 1-180 วัน (คน) [A1]	ร้อยละ $[A1/B] \times 100$
01866 โรงพยาบาลส่งเสริมสุขภาพตำบลบ้านใหม่เชิงเนิน ตำบลหน้าพระธาตุ	10	1	10.00	9	90
01867 โรงพยาบาลส่งเสริมสุขภาพตำบลวัดหลวง	8	1	12.50	7	87.5
01868 โรงพยาบาลส่งเสริมสุขภาพตำบลบ้านเข็ด	0	0	0.00	0	0
01869 โรงพยาบาลส่งเสริมสุขภาพตำบลนาเริก	33	4	12.12	29	87.88
01870 โรงพยาบาลส่งเสริมสุขภาพตำบลบ้านเนินแร่ ตำบลนาเริก	28	6	21.43	22	78.57
01871 โรงพยาบาลส่งเสริมสุขภาพตำบลบ้านหนองไทร ตำบลหมอนนาง	63	12	19.05	51	80.95
01872 โรงพยาบาลส่งเสริมสุขภาพตำบลหมอนนาง	8	3	37.50	5	62.5
01873 โรงพยาบาลส่งเสริมสุขภาพตำบลสระสี่เหลี่ยม	4	2	50.00	2	50
01874 โรงพยาบาลส่งเสริมสุขภาพตำบลวัดโบสถ์	12	4	33.33	8	66.67
01875 โรงพยาบาลส่งเสริมสุขภาพตำบลห้วยถวน	8	2	25.00	6	75
01876 โรงพยาบาลส่งเสริมสุขภาพตำบลท่าข้าม	20	6	30.00	14	70
01877 โรงพยาบาลส่งเสริมสุขภาพตำบลหนองปรือ	12	2	16.67	10	83.33
01878 โรงพยาบาลส่งเสริมสุขภาพตำบลหนองขยาด	9	6	66.67	3	33.33
01879 โรงพยาบาลส่งเสริมสุขภาพตำบลทุ่งขวาง	5	3	60.00	2	40
01880 โรงพยาบาลส่งเสริมสุขภาพตำบลหนองเหียง	0	0	0.00	0	0
01881 โรงพยาบาลส่งเสริมสุขภาพตำบลบ้านไร่เสรี ตำบลหนองเหียง	0	0	0.00	0	0
01882 โรงพยาบาลส่งเสริมสุขภาพตำบลนาวังหิน	5	5	100.00	0	0
01883 โรงพยาบาลส่งเสริมสุขภาพตำบลบ้านสวนผัก ตำบลบ้านช้าง	36	11	30.56	24	66.67
01884 โรงพยาบาลส่งเสริมสุขภาพตำบลบ้านเนินตมก ตำบลโคกเพลาะ	1	0	0.00	1	100
01885 โรงพยาบาลส่งเสริมสุขภาพตำบลไร่หลักทอง	7	1	14.29	6	85.71
01886 โรงพยาบาลส่งเสริมสุขภาพตำบลบ้านห้วยสุม ตำบลนามะตูม	5	0	0.00	5	100
10822 โรงพยาบาลพนัสนิคม	2	0	0.00	2	100
รวม	276	69	25.00	206	74.64

ติดตาม HT

หน่วยบริการ	รวมทั้งปีงบประมาณ							ไม่ได้รับการตรวจคัดกรองแต่อยู่ในระยะ 1-90 วัน (คน) (A3)	ร้อยละ (A3/B) x100
	จำนวนกลุ่มเสี่ยงป่วยโรคความดันโลหิตสูง (คน) [B]	ได้รับการตรวจคัดกรองเพื่อการวินิจฉัยยืนยัน (คน) [A]	ร้อยละ $[A/B] \times 100$	ได้รับการตรวจคัดกรองโดยแพทย์ (คน) [A1]	ร้อยละ $[A1/B] \times 100$	ได้รับการตรวจคัดกรองโดยพยาบาล (คน) [A2]	ร้อยละ $[A2/B] \times 100$		
01866 โรงพยาบาลส่งเสริมสุขภาพตำบลบ้านใหม่เชิงเนิน ตำบลหน้าพระธาตุ	4	0	0.00	0	0	0	0	0	0
01867 โรงพยาบาลส่งเสริมสุขภาพตำบลวัดหลวง	86	23	26.74	0	0	23	26.74	0	0
01868 โรงพยาบาลส่งเสริมสุขภาพตำบลบ้านเข็ด	5	1	20.00	0	0	1	20	0	0
01869 โรงพยาบาลส่งเสริมสุขภาพตำบลนาเริก	102	23	22.55	0	0	23	22.55	0	0
01870 โรงพยาบาลส่งเสริมสุขภาพตำบลบ้านเนินแร่ ตำบลนาเริก	82	61	74.39	42	51.22	47	57.32	0	0
01871 โรงพยาบาลส่งเสริมสุขภาพตำบลบ้านหนองไทร ตำบลหมอนนาง	111	57	51.35	35	31.53	33	29.73	0	0
01872 โรงพยาบาลส่งเสริมสุขภาพตำบลหมอนนาง	77	26	33.77	0	0	26	33.77	3	3.9
01873 โรงพยาบาลส่งเสริมสุขภาพตำบลสระสี่เหลี่ยม	27	25	92.59	0	0	25	92.59	0	0
01874 โรงพยาบาลส่งเสริมสุขภาพตำบลวัดโบสถ์	7	5	71.43	5	71.43	5	71.43	0	0
01875 โรงพยาบาลส่งเสริมสุขภาพตำบลห้วยถวน	84	27	32.14	0	0	27	32.14	1	1.19
01876 โรงพยาบาลส่งเสริมสุขภาพตำบลท่าข้าม	73	19	26.03	0	0	19	26.03	0	0
01877 โรงพยาบาลส่งเสริมสุขภาพตำบลหนองปรือ	82	80	97.56	0	0	80	97.56	0	0
01878 โรงพยาบาลส่งเสริมสุขภาพตำบลหนองขยาด	20	6	30.00	0	0	6	30	1	5
01879 โรงพยาบาลส่งเสริมสุขภาพตำบลทุ่งขวาง	63	38	60.32	26	41.27	21	33.33	0	0
01880 โรงพยาบาลส่งเสริมสุขภาพตำบลหนองเหียง	7	1	14.29	0	0	1	14.29	0	0
01881 โรงพยาบาลส่งเสริมสุขภาพตำบลบ้านไร่เสรี ตำบลหนองเหียง	11	0	0.00	0	0	0	0	0	0
01882 โรงพยาบาลส่งเสริมสุขภาพตำบลนาวังหิน	111	29	26.13	2	1.8	27	24.32	0	0
01883 โรงพยาบาลส่งเสริมสุขภาพตำบลบ้านสวนผัก ตำบลบ้านช้าง	127	29	22.83	4	3.15	26	20.47	0	0
01884 โรงพยาบาลส่งเสริมสุขภาพตำบลบ้านเนินตมก ตำบลโคกเพลาะ	1	1	100.00	0	0	1	100	0	0
01885 โรงพยาบาลส่งเสริมสุขภาพตำบลไร่หลักทอง	72	24	33.33	0	0	24	33.33	0	0
01886 โรงพยาบาลส่งเสริมสุขภาพตำบลบ้านห้วยสุม ตำบลนามะตูม	50	10	20.00	0	0	10	20	8	16
10822 โรงพยาบาลพนัสนิคม	640	572	89.38	568	88.75	152	23.75	65	10.16
รวม	1,842	1,057	57.38	682	37.02	577	31.32	78	4.23



ข้อมูลการคัดกรอง และติดตามกลุ่มเสี่ยงป่วย DM HT

อำเภอศรีราชา จังหวัดชลบุรี

ที่มา : ข้อมูลจาก HDC ณ วันที่ 23 มิถุนายน 2568

คัดกรอง DM

หน่วยบริการ	รวม		
	B	A	%
01887 โรงพยาบาลส่งเสริมสุขภาพตำบลบ้านนาพรวัว	5,375	161	3.00
01889 โรงพยาบาลส่งเสริมสุขภาพตำบลบ้านตลาดบึง	4,175	68	1.63
01890 โรงพยาบาลส่งเสริมสุขภาพตำบลบ้านหนองค้อ	4,548	118	2.59
01891 โรงพยาบาลส่งเสริมสุขภาพตำบลบ้านโค่งดารา	2,058	241	11.71
01892 โรงพยาบาลส่งเสริมสุขภาพตำบลบ้านหุบมอน	2,041	156	7.64
01893 สถานีอนามัยเฉลิมพระเกียรติ 60 พรรษา นวมินทราชินี	3,690	14	0.38
01894 โรงพยาบาลส่งเสริมสุขภาพตำบลบ้านตลาดล่างบางพระ	5,289	85	1.61
01895 โรงพยาบาลส่งเสริมสุขภาพตำบลบ้านห้วยกุ่ม	4,654	343	7.37
01896 โรงพยาบาลส่งเสริมสุขภาพตำบลบ้านห้วยกร	4,062	224	5.51
01897 โรงพยาบาลส่งเสริมสุขภาพตำบลบ้านบ่อวิน	6,981	92	1.32
01898 โรงพยาบาลส่งเสริมสุขภาพตำบลบ้านเขาหิน	4,807	171	3.56
10823 โรงพยาบาลแหลมฉบัง	30,851	3,926	12.73
13754 โรงพยาบาลสมเด็จพระบรมราชเทวี ณ ศรีราชา	29,735	471	1.58
13821 โรงพยาบาลส่งเสริมสุขภาพตำบลบ้านไทรหนึ่ง	4,340	63	1.45
14294 ศูนย์บริการสาธารณสุข 1(หนองขาม)	0	0	0.00
24054 ศูนย์บริการสาธารณสุข 3(เขาน้ำขุ่น)	0	0	0.00
41331 มิตรไมตรีสหคลินิก สาขาหนองยายบุ	1,109	106	9.56
41359 มิตรไมตรีคลินิกเวชกรรม(วัดวังหิน)	452	9	1.99
41447 มิตรไมตรีคลินิกเวชกรรม(เครือข่ายพัฒนา)	1,488	95	6.38
41623 มิตรไมตรีคลินิกเวชกรรม(บ่อวิน)	227	80	35.24
รวม	115,882	6,423	5.54

หน่วยบริการ	การตรวจติดตามกลุ่มเสี่ยงป่วย (ภายในไตรมาส 1- 3)				
	กลุ่มเสี่ยงป่วย(B)	ได้รับการตรวจคัดกรองภายใน 1-180 วัน (คน)(A)	ร้อยละ [A/B]*100	ไม่ได้รับการตรวจคัดกรองตามแต่อยู่ในระยะเวลา 1-180 วัน (คน)(A1)	ร้อยละ [A1/B]*100
01887 โรงพยาบาลส่งเสริมสุขภาพตำบลบ้านนาพรวัว	3	2	66.67	1	33.33
01889 โรงพยาบาลส่งเสริมสุขภาพตำบลบ้านตลาดบึง	7	4	57.14	3	42.86
01890 โรงพยาบาลส่งเสริมสุขภาพตำบลบ้านหนองค้อ	3	0	0.00	3	100.00
01891 โรงพยาบาลส่งเสริมสุขภาพตำบลบ้านโค่งดารา	1	0	0.00	1	100.00
01892 โรงพยาบาลส่งเสริมสุขภาพตำบลบ้านหุบมอน	1	0	0.00	1	100.00
01893 สถานีอนามัยเฉลิมพระเกียรติ 60 พรรษา นวมินทราชินี	0	0	0.00	0	0.00
01894 โรงพยาบาลส่งเสริมสุขภาพตำบลบ้านตลาดล่างบางพระ	0	0	0.00	0	0.00
01895 โรงพยาบาลส่งเสริมสุขภาพตำบลบ้านห้วยกุ่ม	9	3	33.33	6	66.67
01896 โรงพยาบาลส่งเสริมสุขภาพตำบลบ้านห้วยกร	5	1	20.00	4	80.00
01897 โรงพยาบาลส่งเสริมสุขภาพตำบลบ้านบ่อวิน	0	0	0.00	0	0.00
01898 โรงพยาบาลส่งเสริมสุขภาพตำบลบ้านเขาหิน	4	1	25.00	3	75.00
10823 โรงพยาบาลแหลมฉบัง	134	47	35.07	87	64.93
13754 โรงพยาบาลสมเด็จพระบรมราชเทวี ณ ศรีราชา	10	3	30.00	7	70.00
13821 โรงพยาบาลส่งเสริมสุขภาพตำบลบ้านไทรหนึ่ง	0	0	0.00	0	0.00
14294 ศูนย์บริการสาธารณสุข 1(หนองขาม)	0	0	0.00	0	0.00
24054 ศูนย์บริการสาธารณสุข 3(เขาน้ำขุ่น)	0	0	0.00	0	0.00
41331 มิตรไมตรีสหคลินิก สาขาหนองยายบุ	24	16	66.67	8	33.33
41359 มิตรไมตรีคลินิกเวชกรรม(วัดวังหิน)	0	0	0.00	0	0.00
41447 มิตรไมตรีคลินิกเวชกรรม(เครือข่ายพัฒนา)	2	1	50.00	1	50.00
41623 มิตรไมตรีคลินิกเวชกรรม(บ่อวิน)	1	1	100.00	0	0.00
รวม	204	79	38.73	125	61.27

ติดตาม DM

คัดกรอง HT

หน่วยบริการ	รวม		
	B	A	%
01887 โรงพยาบาลส่งเสริมสุขภาพตำบลบ้านนาพรวัว	4,702	169	3.59
01889 โรงพยาบาลส่งเสริมสุขภาพตำบลบ้านตลาดบึง	3,581	37	1.03
01890 โรงพยาบาลส่งเสริมสุขภาพตำบลบ้านหนองค้อ	4,065	121	2.98
01891 โรงพยาบาลส่งเสริมสุขภาพตำบลบ้านโค่งดารา	1,749	161	9.21
01892 โรงพยาบาลส่งเสริมสุขภาพตำบลบ้านหุบมอน	1,721	111	6.45
01893 สถานีอนามัยเฉลิมพระเกียรติ 60 พรรษา นวมินทราชินี	3,335	22	0.66
01894 โรงพยาบาลส่งเสริมสุขภาพตำบลบ้านตลาดล่างบางพระ	4,815	191	3.97
01895 โรงพยาบาลส่งเสริมสุขภาพตำบลบ้านห้วยกุ่ม	4,082	263	6.44
01896 โรงพยาบาลส่งเสริมสุขภาพตำบลบ้านห้วยกร	3,533	152	4.30
01897 โรงพยาบาลส่งเสริมสุขภาพตำบลบ้านบ่อวิน	6,591	73	1.11
01898 โรงพยาบาลส่งเสริมสุขภาพตำบลบ้านเขาหิน	4,317	122	2.83
10823 โรงพยาบาลแหลมฉบัง	27,717	4,042	14.58
13754 โรงพยาบาลสมเด็จพระบรมราชเทวี ณ ศรีราชา	26,097	766	2.94
13821 โรงพยาบาลส่งเสริมสุขภาพตำบลบ้านไทรหนึ่ง	3,879	51	1.31
14294 ศูนย์บริการสาธารณสุข 1(หนองขาม)	0	0	0.00
24054 ศูนย์บริการสาธารณสุข 3(เขาน้ำขุ่น)	0	0	0.00
41331 มิตรไมตรีสหคลินิก สาขาหนองยายบุ	1,043	108	10.35
41359 มิตรไมตรีคลินิกเวชกรรม(วัดวังหิน)	431	44	10.21
41447 มิตรไมตรีคลินิกเวชกรรม(เครือข่ายพัฒนา)	1,328	91	6.85
41623 มิตรไมตรีคลินิกเวชกรรม(บ่อวิน)	199	73	36.68
รวม	103,185	6,597	6.39

หน่วยบริการ	รวมทั้งปีงบประมาณ						ไม่ได้รับการตรวจคัดกรองด้วยข้อมูลภายในระยะเวลา 1-90 วัน (คน) (A3)	ร้อยละ (A3/B) x100
	จำนวนกลุ่มเสี่ยงป่วยโรคความดันโลหิตสูง(คน) [B]	ได้รับการติดตามเพื่อการวินิจฉัยไม่พบค่า(คน) [A]	ร้อยละ [A/B]x 100	ได้รับการตรวจโดยทำ HBPM(คน)[A1]	ร้อยละ [A1/B] x100	ได้รับการตรวจโดยทำ OBPM(คน)[A2]		
01887 โรงพยาบาลส่งเสริมสุขภาพตำบลบ้านนาพรวัว	54	8	14.81	0	0	8	14.81	0
01889 โรงพยาบาลส่งเสริมสุขภาพตำบลบ้านตลาดบึง	9	2	22.22	0	0	2	22.22	0
01890 โรงพยาบาลส่งเสริมสุขภาพตำบลบ้านหนองค้อ	32	1	3.13	0	0	1	3.13	18.75
01891 โรงพยาบาลส่งเสริมสุขภาพตำบลบ้านโค่งดารา	50	10	20.00	0	0	10	20	2
01892 โรงพยาบาลส่งเสริมสุขภาพตำบลบ้านหุบมอน	43	12	27.91	0	0	12	27.91	2
01893 สถานีอนามัยเฉลิมพระเกียรติ 60 พรรษา นวมินทราชินี	4	0	0.00	0	0	0	0	0
01894 โรงพยาบาลส่งเสริมสุขภาพตำบลบ้านตลาดล่างบางพระ	65	6	9.23	0	0	6	9.23	3
01895 โรงพยาบาลส่งเสริมสุขภาพตำบลบ้านห้วยกุ่ม	79	14	17.72	0	0	14	17.72	6
01896 โรงพยาบาลส่งเสริมสุขภาพตำบลบ้านห้วยกร	58	2	3.45	0	0	2	3.45	5
01897 โรงพยาบาลส่งเสริมสุขภาพตำบลบ้านบ่อวิน	13	2	15.38	0	0	2	15.38	0
01898 โรงพยาบาลส่งเสริมสุขภาพตำบลบ้านเขาหิน	45	45	100.00	45	100	10	22.22	0
10823 โรงพยาบาลแหลมฉบัง	322	79	24.53	5	1.55	78	24.22	13
13754 โรงพยาบาลสมเด็จพระบรมราชเทวี ณ ศรีราชา	270	120	44.44	0	0	120	44.44	20
13821 โรงพยาบาลส่งเสริมสุขภาพตำบลบ้านไทรหนึ่ง	11	1	9.09	0	0	1	9.09	0
14294 ศูนย์บริการสาธารณสุข 1(หนองขาม)	0	0	0.00	0	0	0	0	0
24054 ศูนย์บริการสาธารณสุข 3(เขาน้ำขุ่น)	0	0	0.00	0	0	0	0	0
41331 มิตรไมตรีสหคลินิก สาขาหนองยายบุ	18	7	38.89	0	0	7	38.89	2
41359 มิตรไมตรีคลินิกเวชกรรม(วัดวังหิน)	8	4	50.00	1	12.5	4	50	0
41447 มิตรไมตรีคลินิกเวชกรรม(เครือข่ายพัฒนา)	5	2	40.00	0	0	2	40	0
41623 มิตรไมตรีคลินิกเวชกรรม(บ่อวิน)	10	2	20.00	0	0	2	20	0
รวม	1,096	317	28.92	51	4.65	281	25.64	58

ติดตาม HT



ข้อมูลการคัดกรอง และติดตามกลุ่มเสี่ยงป่วย DM HT

อำเภอสัตหีบ จังหวัดชลบุรี

คัดกรอง DM

หน่วยบริการ	รวม		
	B	A	%
01899 โรงพยาบาลส่งเสริมสุขภาพตำบลเตาถ่าน	5,912	285	4.82
01900 โรงพยาบาลส่งเสริมสุขภาพตำบลเขาคันทรง	4,947	40	0.81
01901 โรงพยาบาลส่งเสริมสุขภาพตำบลนาจอมเทียน	7,049	206	2.92
01902 โรงพยาบาลส่งเสริมสุขภาพตำบลบางเสร่	4,398	16	0.36
01903 โรงพยาบาลส่งเสริมสุขภาพตำบลบ้านช่องแสมสาร	3,118	19	0.61
10825 โรงพยาบาลสัตหีบกม10	9,880	3,369	34.10
11487 โรงพยาบาลอากาศเรียวตึง	0	0	0.00
11698 โรงพยาบาลส่งเสริมสุขภาพตำบลบ้านโคกวันเพ็ญ	4,143	29	0.70
13758 โรงพยาบาลสมเด็จพระนางเจ้าสิริกิติ์	0	0	0.00
15128 ศูนย์สุขภาพชุมชนตำบลสัตหีบ	19,026	2,004	10.53
รวม	58,473	5,968	10.21

คัดกรอง HT

หน่วยบริการ	รวม		
	B	A	%
01899 โรงพยาบาลส่งเสริมสุขภาพตำบลเตาถ่าน	5,365	219	4.08
01900 โรงพยาบาลส่งเสริมสุขภาพตำบลเขาคันทรง	4,575	42	0.92
01901 โรงพยาบาลส่งเสริมสุขภาพตำบลนาจอมเทียน	6,421	142	2.21
01902 โรงพยาบาลส่งเสริมสุขภาพตำบลบางเสร่	4,064	13	0.32
01903 โรงพยาบาลส่งเสริมสุขภาพตำบลบ้านช่องแสมสาร	2,870	19	0.66
10825 โรงพยาบาลสัตหีบกม10	8,995	2,901	32.25
11487 โรงพยาบาลอากาศเรียวตึง	0	0	0.00
11698 โรงพยาบาลส่งเสริมสุขภาพตำบลบ้านโคกวันเพ็ญ	3,872	35	0.90
13758 โรงพยาบาลสมเด็จพระนางเจ้าสิริกิติ์	0	0	0.00
15128 ศูนย์สุขภาพชุมชนตำบลสัตหีบ	18,087	1,742	9.63
รวม	54,249	5,113	9.43

ติดตาม DM

หน่วยบริการ	การตรวจติดตามกลุ่มเสี่ยงป่วย (ภายในไตรมาส 1-3)				
	กลุ่มเสี่ยงป่วย(คน) [B]	ได้รับการตรวจติดตามภายใน 1-180 วัน (คน)[A]	ร้อยละ [A/B]*100	ไม่ได้รับการตรวจติดตามแต่ยังอยู่ในระยะเวลา 1-180 วัน (คน)[A1]	ร้อยละ [A1/B]*100
01899 โรงพยาบาลส่งเสริมสุขภาพตำบลเตาถ่าน	5	0	0.00	5	100.00
01900 โรงพยาบาลส่งเสริมสุขภาพตำบลเขาคันทรง	0	0	0.00	0	0.00
01901 โรงพยาบาลส่งเสริมสุขภาพตำบลนาจอมเทียน	6	5	83.33	1	16.67
01902 โรงพยาบาลส่งเสริมสุขภาพตำบลบางเสร่	0	0	0.00	0	0.00
01903 โรงพยาบาลส่งเสริมสุขภาพตำบลบ้านช่องแสมสาร	0	0	0.00	0	0.00
10825 โรงพยาบาลสัตหีบกม10	4	3	75.00	1	25.00
11487 โรงพยาบาลอากาศเรียวตึง	0	0	0.00	0	0.00
11698 โรงพยาบาลส่งเสริมสุขภาพตำบลบ้านโคกวันเพ็ญ	0	0	0.00	0	0.00
13758 โรงพยาบาลสมเด็จพระนางเจ้าสิริกิติ์	0	0	0.00	0	0.00
15128 ศูนย์สุขภาพชุมชนตำบลสัตหีบ	7	2	28.57	5	71.43
รวม	22	10	45.45	12	54.55

ติดตาม HT

หน่วยบริการ	รวมทั้งปีงบประมาณ									
	จำนวนกลุ่มเสี่ยงป่วยโรคความดันโลหิตสูง(คน) [B]	ได้รับการติดตามเพื่อการวินิจฉัยไม่พบซ้ำ(คน) [A]	ร้อยละ [A/B]x100	ได้รับการติดตามโดยทำ HBPM(คน)[A1]	ร้อยละ [A1/B]x100	ได้รับการติดตามโดยทำ OBPM(คน)[A2]	ร้อยละ [A2/B]x100	ไม่ได้รับการตรวจติดตามแต่ยังอยู่ในระยะเวลา 1-90 วัน (คน) [A3]		
01899 โรงพยาบาลส่งเสริมสุขภาพตำบลเตาถ่าน	33	6	18.18	0	0	6	18.18	2		6.06
01900 โรงพยาบาลส่งเสริมสุขภาพตำบลเขาคันทรง	11	0	0.00	0	0	0	0	2		18.18
01901 โรงพยาบาลส่งเสริมสุขภาพตำบลนาจอมเทียน	44	8	18.18	0	0	8	18.18	3		6.82
01902 โรงพยาบาลส่งเสริมสุขภาพตำบลบางเสร่	3	0	0.00	0	0	0	0	1		33.33
01903 โรงพยาบาลส่งเสริมสุขภาพตำบลบ้านช่องแสมสาร	2	0	0.00	0	0	0	0	1		50
10825 โรงพยาบาลสัตหีบกม10	397	112	28.21	0	0	112	28.21	31		7.81
11487 โรงพยาบาลอากาศเรียวตึง	0	0	0.00	0	0	0	0	0		0
11698 โรงพยาบาลส่งเสริมสุขภาพตำบลบ้านโคกวันเพ็ญ	8	0	0.00	0	0	0	0	0		0
13758 โรงพยาบาลสมเด็จพระนางเจ้าสิริกิติ์	0	0	0.00	0	0	0	0	0		0
15128 ศูนย์สุขภาพชุมชนตำบลสัตหีบ	81	18	22.22	0	0	18	22.22	15		18.52
รวม	579	144	24.87	0	0	144	24.87	55		9.5



ข้อมูลการคัดกรอง และติดตามกลุ่มเสี่ยงป่วย DM HT

อำเภอบ้านบึง จังหวัดชลบุรี

ที่มา : ข้อมูลจาก HDC ณ วันที่ 23 มิถุนายน 2568

คัดกรอง DM

หน่วยบริการ	รวม		
	B	A	%
01820 โรงพยาบาลส่งเสริมสุขภาพตำบลบ้านหัวกุ่มแฉ	5,039	358	7.10
01821 โรงพยาบาลส่งเสริมสุขภาพตำบลบ้านหมื่นจิตร	415	189	45.54
01822 สถานีอนามัยเฉลิมพระเกียรติฯ บ้านนาบลำบิด	945	83	8.78
01823 โรงพยาบาลส่งเสริมสุขภาพตำบลนาบไฟ	1,711	39	2.28
01824 โรงพยาบาลส่งเสริมสุขภาพตำบลหนองข่าซาก	2,258	4	0.18
01825 โรงพยาบาลส่งเสริมสุขภาพตำบลบ้านหนองบอนแดง	1,056	107	10.13
01826 โรงพยาบาลส่งเสริมสุขภาพตำบลบ้านหนองยาง	1,180	314	26.61
01827 โรงพยาบาลส่งเสริมสุขภาพตำบลบ้านหนองเขิน	2,930	146	4.98
01828 โรงพยาบาลส่งเสริมสุขภาพตำบลบ้านเนินโมก	2,255	21	0.93
01829 โรงพยาบาลส่งเสริมสุขภาพตำบลบ้านหนองชัน	1,241	510	41.10
01830 โรงพยาบาลส่งเสริมสุขภาพตำบลบ้านป่าแดง	760	543	71.45
01831 โรงพยาบาลส่งเสริมสุขภาพตำบลบ้านป่ายุบ	833	174	20.89
01832 โรงพยาบาลส่งเสริมสุขภาพตำบลบ้านหนองไฟแก้ว	2,446	15	0.61
10817 โรงพยาบาลบ้านบึง	12,794	10,577	82.67
14288 โรงพยาบาลส่งเสริมสุขภาพตำบลบ้านอ่างเรียน	1,847	8	0.43
22747 สถานีอนามัยเรือนจำกลางชลบุรี	2,995	75	2.50
รวม	40,705	13,163	32.34

คัดกรอง HT

หน่วยบริการ	รวม		
	B	A	%
01820 โรงพยาบาลส่งเสริมสุขภาพตำบลบ้านหัวกุ่มแฉ	4,263	246	5.77
01821 โรงพยาบาลส่งเสริมสุขภาพตำบลบ้านหมื่นจิตร	346	140	40.46
01822 สถานีอนามัยเฉลิมพระเกียรติฯ บ้านนาบลำบิด	779	63	8.09
01823 โรงพยาบาลส่งเสริมสุขภาพตำบลนาบไฟ	1,332	35	2.63
01824 โรงพยาบาลส่งเสริมสุขภาพตำบลหนองข่าซาก	1,896	18	0.95
01825 โรงพยาบาลส่งเสริมสุขภาพตำบลบ้านหนองบอนแดง	878	90	10.25
01826 โรงพยาบาลส่งเสริมสุขภาพตำบลบ้านหนองยาง	949	262	27.61
01827 โรงพยาบาลส่งเสริมสุขภาพตำบลบ้านหนองเขิน	2,446	104	4.25
01828 โรงพยาบาลส่งเสริมสุขภาพตำบลบ้านเนินโมก	1,886	20	1.06
01829 โรงพยาบาลส่งเสริมสุขภาพตำบลบ้านหนองชัน	1014	390	38.46
01830 โรงพยาบาลส่งเสริมสุขภาพตำบลบ้านป่าแดง	624	558	89.42
01831 โรงพยาบาลส่งเสริมสุขภาพตำบลบ้านป่ายุบ	704	98	13.92
01832 โรงพยาบาลส่งเสริมสุขภาพตำบลบ้านหนองไฟแก้ว	2,183	19	0.87
10817 โรงพยาบาลบ้านบึง	11,233	10,028	89.27
14288 โรงพยาบาลส่งเสริมสุขภาพตำบลบ้านอ่างเรียน	1,515	8	0.53
22747 สถานีอนามัยเรือนจำกลางชลบุรี	2,680	63	2.35
รวม	34,728	12,142	34.96

ติดตาม DM

หน่วยบริการ	การตรวจติดตามกลุ่มเสี่ยงป่วย (ภายในไตรมาส 1- 3)				
	กลุ่มเสี่ยงป่วย (คน)[B]	ได้รับการตรวจติดตามภายใน 1-180 วัน (คน)[A]	ร้อยละ [A/B]*100	ไม่ได้รับการตรวจติดตามแต่ยังคงอยู่ในระยะเวลา 1-180 วัน (คน)[A1]	ร้อยละ [A1/B]*100
01820 โรงพยาบาลส่งเสริมสุขภาพตำบลบ้านหัวกุ่มแฉ	16	4	25.00	12	75
01821 โรงพยาบาลส่งเสริมสุขภาพตำบลบ้านหมื่นจิตร	2	1	50.00	1	50
01822 สถานีอนามัยเฉลิมพระเกียรติฯ บ้านนาบลำบิด	6	3	50.00	3	50
01823 โรงพยาบาลส่งเสริมสุขภาพตำบลนาบไฟ	2	0	0.00	2	100
01824 โรงพยาบาลส่งเสริมสุขภาพตำบลหนองข่าซาก	0	0	0.00	0	0
01825 โรงพยาบาลส่งเสริมสุขภาพตำบลบ้านหนองบอนแดง	6	0	0.00	6	100
01826 โรงพยาบาลส่งเสริมสุขภาพตำบลบ้านหนองยาง	1	0	0.00	1	100
01827 โรงพยาบาลส่งเสริมสุขภาพตำบลบ้านหนองเขิน	3	2	66.67	1	33.33
01828 โรงพยาบาลส่งเสริมสุขภาพตำบลบ้านเนินโมก	0	0	0.00	0	0
01829 โรงพยาบาลส่งเสริมสุขภาพตำบลบ้านหนองชัน	0	0	0.00	0	0
01830 โรงพยาบาลส่งเสริมสุขภาพตำบลบ้านป่าแดง	1	0	0.00	1	100
01831 โรงพยาบาลส่งเสริมสุขภาพตำบลบ้านป่ายุบ	0	0	0.00	0	0
01832 โรงพยาบาลส่งเสริมสุขภาพตำบลบ้านหนองไฟแก้ว	0	0	0.00	0	0
10817 โรงพยาบาลบ้านบึง	13	3	23.08	10	76.92
14288 โรงพยาบาลส่งเสริมสุขภาพตำบลบ้านอ่างเรียน	0	0	0.00	0	0
22747 สถานีอนามัยเรือนจำกลางชลบุรี	0	0	0.00	0	0
รวม	50	13	26.00	37	74

ติดตาม HT

หน่วยบริการ	รวมทั้งปีงบประมาณ							ไม่ได้รับการตรวจติดตามแต่ยังคงอยู่ในระยะเวลา 1-90 วัน (คน) (A3)	ร้อยละ (A3/B) x100
	จำนวนกลุ่มเสี่ยงป่วยโรคความดันโลหิตสูง (คน)[B]	ได้รับการติดตามเพื่อการวินิจฉัยไม่ขึ้นซ้ำ(คน) [A]	ร้อยละ [A/B]x 100	ได้รับการติดตามโดยทำ HBPM(คน)[A1]	ร้อยละ [A1/B] x100	ได้รับการติดตามโดยทำ OBPM(คน)[A2]	ร้อยละ [A2/B]x100		
01820 โรงพยาบาลส่งเสริมสุขภาพตำบลบ้านหัวกุ่มแฉ	72	66	91.67	66	91.67	4	5.56	0	0
01821 โรงพยาบาลส่งเสริมสุขภาพตำบลบ้านหมื่นจิตร	1	1	100.00	1	100	1	100	0	0
01822 สถานีอนามัยเฉลิมพระเกียรติฯ บ้านนาบลำบิด	24	2	8.33	0	0	2	8.33	1	4.17
01823 โรงพยาบาลส่งเสริมสุขภาพตำบลนาบไฟ	10	0	0.00	0	0	0	0	8	80
01824 โรงพยาบาลส่งเสริมสุขภาพตำบลหนองข่าซาก	4	0	0.00	0	0	0	0	1	25
01825 โรงพยาบาลส่งเสริมสุขภาพตำบลบ้านหนองบอนแดง	22	4	18.18	0	0	4	18.18	0	0
01826 โรงพยาบาลส่งเสริมสุขภาพตำบลบ้านหนองยาง	2	2	100.00	2	100	0	0	0	0
01827 โรงพยาบาลส่งเสริมสุขภาพตำบลบ้านหนองเขิน	17	4	23.53	0	0	4	23.53	1	5.88
01828 โรงพยาบาลส่งเสริมสุขภาพตำบลบ้านเนินโมก	2	0	0.00	0	0	0	0	0	0
01829 โรงพยาบาลส่งเสริมสุขภาพตำบลบ้านหนองชัน	2	1	50.00	0	0	1	50	1	50
01830 โรงพยาบาลส่งเสริมสุขภาพตำบลบ้านป่าแดง	0	0	0.00	0	0	0	0	0	0
01831 โรงพยาบาลส่งเสริมสุขภาพตำบลบ้านป่ายุบ	5	3	60.00	3	60	0	0	1	20
01832 โรงพยาบาลส่งเสริมสุขภาพตำบลบ้านหนองไฟแก้ว	2	0	0.00	0	0	0	0	0	0
10817 โรงพยาบาลบ้านบึง	61	28	45.90	19	31.15	18	29.51	4	6.56
14288 โรงพยาบาลส่งเสริมสุขภาพตำบลบ้านอ่างเรียน	0	0	0.00	0	0	0	0	0	0
22747 สถานีอนามัยเรือนจำกลางชลบุรี	2	1	50.00	0	0	1	50	0	0
รวม	226	112	49.56	91	40.27	35	15.49	17	7.52



ข้อมูลการคัดกรอง และติดตามกลุ่มเสี่ยงป่วย DM HT

อำเภอพานทอง จังหวัดชลบุรี

ที่มา : ข้อมูลจาก HDC ณ วันที่ 23 มิถุนายน 2568

คัดกรอง DM

หน่วยบริการ	รวม		
	B	A	%
01856 โรงพยาบาลส่งเสริมสุขภาพตำบลหนองตำลึง	6,838	537	7.85
01857 โรงพยาบาลส่งเสริมสุขภาพตำบลมาบโป่ง	3,592	190	5.29
01858 โรงพยาบาลส่งเสริมสุขภาพตำบลหนองกะขะ	3,622	191	5.27
01859 โรงพยาบาลส่งเสริมสุขภาพตำบลหนองหงษ์	3,577	323	9.03
01860 โรงพยาบาลส่งเสริมสุขภาพตำบลโคกขี้หนอน	1,443	243	16.84
01861 โรงพยาบาลส่งเสริมสุขภาพตำบลบ้านเก่า	1,942	45	2.32
01862 โรงพยาบาลส่งเสริมสุขภาพตำบลหน้าประตู	1,058	331	31.29
01863 โรงพยาบาลส่งเสริมสุขภาพตำบลบางนาง	3,371	23	0.68
01864 โรงพยาบาลส่งเสริมสุขภาพตำบลเกาะลอย	1,055	437	41.42
01865 โรงพยาบาลส่งเสริมสุขภาพตำบลบางหัก	496	35	7.06
10821 โรงพยาบาลพานทอง	3,726	85	2.28
รวม	30,720	2,440	7.94

คัดกรอง HT

หน่วยบริการ	รวม		
	B	A	%
01856 โรงพยาบาลส่งเสริมสุขภาพตำบลหนองตำลึง	6,271	536	8.55
01857 โรงพยาบาลส่งเสริมสุขภาพตำบลมาบโป่ง	3,253	130	4.00
01858 โรงพยาบาลส่งเสริมสุขภาพตำบลหนองกะขะ	3,359	190	5.66
01859 โรงพยาบาลส่งเสริมสุขภาพตำบลหนองหงษ์	3,166	316	9.98
01860 โรงพยาบาลส่งเสริมสุขภาพตำบลโคกขี้หนอน	1,249	294	23.54
01861 โรงพยาบาลส่งเสริมสุขภาพตำบลบ้านเก่า	1,797	45	2.50
01862 โรงพยาบาลส่งเสริมสุขภาพตำบลหน้าประตู	940	281	29.89
01863 โรงพยาบาลส่งเสริมสุขภาพตำบลบางนาง	3,111	41	1.32
01864 โรงพยาบาลส่งเสริมสุขภาพตำบลเกาะลอย	886	345	38.94
01865 โรงพยาบาลส่งเสริมสุขภาพตำบลบางหัก	426	33	7.75
10821 โรงพยาบาลพานทอง	3,293	116	3.52
รวม	27,751	2,327	8.39

ติดตาม DM

หน่วยบริการ	การตรวจติดตามกลุ่มเสี่ยงป่วย (ภายในไตรมาส 1- 3)				
	กลุ่มเสี่ยงป่วย(คน) [B]	ได้รับการตรวจติดตามภายใน 1-180 วัน (คน)[A]	ร้อยละ [A/B]*100	ไม่ได้รับการตรวจติดตามแต่ยังอยู่ในระยะเวลา 1-180 วัน (คน)[A1]	ร้อยละ [A1/B]*100
01856 โรงพยาบาลส่งเสริมสุขภาพตำบลหนองตำลึง	0	0	0.00	0	0.00
01857 โรงพยาบาลส่งเสริมสุขภาพตำบลมาบโป่ง	2	2	100.00	0	0.00
01858 โรงพยาบาลส่งเสริมสุขภาพตำบลหนองกะขะ	4	1	25.00	3	75.00
01859 โรงพยาบาลส่งเสริมสุขภาพตำบลหนองหงษ์	6	0	0.00	6	100.00
01860 โรงพยาบาลส่งเสริมสุขภาพตำบลโคกขี้หนอน	1	1	100.00	0	0.00
01861 โรงพยาบาลส่งเสริมสุขภาพตำบลบ้านเก่า	0	0	0.00	0	0.00
01862 โรงพยาบาลส่งเสริมสุขภาพตำบลหน้าประตู	14	3	21.43	11	78.57
01863 โรงพยาบาลส่งเสริมสุขภาพตำบลบางนาง	3	0	0.00	3	100.00
01864 โรงพยาบาลส่งเสริมสุขภาพตำบลเกาะลอย	19	3	15.79	16	84.21
01865 โรงพยาบาลส่งเสริมสุขภาพตำบลบางหัก	0	0	0.00	0	0.00
10821 โรงพยาบาลพานทอง	6	0	0.00	6	100.00
รวม	55	10	18.18	45	81.82

ติดตาม HT

หน่วยบริการ	รวมทั้งปีงบประมาณ							ไม่ได้รับการตรวจติดตามแต่ยังอยู่ในระยะเวลา 1-90 วัน (คน) (A3)	ร้อยละ (A3/B) x100
	จำนวนกลุ่มเสี่ยงป่วยโรคความดันโลหิตสูง(คน) [B]	ได้รับการตรวจติดตามเพื่อการวินิจฉัยไม่แน่ชัด(คน) [A]	ร้อยละ [A/B]x 100	ได้รับการตรวจโดยทำ HBPM(คน)[A1]	ร้อยละ [A1/B] x100	ได้รับการตรวจโดยทำ OBPM(คน)[A2]	ร้อยละ [A2/B] x100		
01856 โรงพยาบาลส่งเสริมสุขภาพตำบลหนองตำลึง	14	2	14.29	0	0	2	14.29	1	7.14
01857 โรงพยาบาลส่งเสริมสุขภาพตำบลมาบโป่ง	22	14	63.64	7	31.82	8	36.36	1	4.55
01858 โรงพยาบาลส่งเสริมสุขภาพตำบลหนองกะขะ	51	6	11.76	5	9.8	2	3.92	14	27.45
01859 โรงพยาบาลส่งเสริมสุขภาพตำบลหนองหงษ์	38	30	78.95	29	76.32	7	18.42	0	0
01860 โรงพยาบาลส่งเสริมสุขภาพตำบลโคกขี้หนอน	5	5	100.00	5	100	1	20	0	0
01861 โรงพยาบาลส่งเสริมสุขภาพตำบลบ้านเก่า	15	0	0.00	0	0	0	0	0	0
01862 โรงพยาบาลส่งเสริมสุขภาพตำบลหน้าประตู	45	3	6.67	0	0	3	6.67	6	13.33
01863 โรงพยาบาลส่งเสริมสุขภาพตำบลบางนาง	9	0	0.00	0	0	0	0	1	11.11
01864 โรงพยาบาลส่งเสริมสุขภาพตำบลเกาะลอย	45	43	95.56	43	95.56	3	6.67	0	0
01865 โรงพยาบาลส่งเสริมสุขภาพตำบลบางหัก	1	0	0.00	0	0	0	0	0	0
10821 โรงพยาบาลพานทอง	38	4	10.53	0	0	4	10.53	24	63.16
รวม	283	107	37.81	89	31.45	30	10.6	47	16.61



ข้อมูลการคัดกรอง และติดตามกลุ่มเสี่ยงป่วย DM HT

อำเภอบ่อทอง จังหวัดชลบุรี

คัดกรอง DM

หน่วยบริการ	รวม		
	B	A	%
01904 โรงพยาบาลส่งเสริมสุขภาพตำบลบ้านทับเจริญ	1,435	191	13.31
01905 โรงพยาบาลส่งเสริมสุขภาพตำบลบ้านช่อง	1,376	466	33.87
01906 โรงพยาบาลส่งเสริมสุขภาพตำบลบ้านหนองเสม็ด	1,682	283	16.83
01907 โรงพยาบาลส่งเสริมสุขภาพตำบลบ้านปึกมื่น	1,449	38	2.62
01908 โรงพยาบาลส่งเสริมสุขภาพตำบลบ้านโป่งเกิด	2,025	343	16.94
01909 โรงพยาบาลส่งเสริมสุขภาพตำบลบ้านมิ่งตะกู	1,439	179	12.44
01910 โรงพยาบาลส่งเสริมสุขภาพตำบลบ้านธรรมรัตน์	1,216	473	38.90
01911 โรงพยาบาลส่งเสริมสุขภาพตำบลบ้านอ่างกระพงศ์	1,465	612	41.77
01912 โรงพยาบาลส่งเสริมสุขภาพตำบลบ้านเขาขางค์	1,259	555	44.08
01913 โรงพยาบาลส่งเสริมสุขภาพตำบลบ้านเขาใหญ่	801	144	17.98
01914 โรงพยาบาลส่งเสริมสุขภาพตำบลบ้านคลองตาเพชร	1,120	153	13.66
10826 โรงพยาบาลบ่อทอง	1,968	975	49.54
14289 โรงพยาบาลส่งเสริมสุขภาพตำบลบ้านคลองใหญ่	1,266	372	29.38
14290 โรงพยาบาลส่งเสริมสุขภาพตำบลบ้านคลองไธสง	1,463	362	24.74
รวม	19,964	5,146	25.78

คัดกรอง HT

หน่วยบริการ	รวม		
	B	A	%
01904 โรงพยาบาลส่งเสริมสุขภาพตำบลบ้านทับเจริญ	1,222	145	11.87
01905 โรงพยาบาลส่งเสริมสุขภาพตำบลบ้านช่อง	1,101	426	38.69
01906 โรงพยาบาลส่งเสริมสุขภาพตำบลบ้านหนองเสม็ด	1,367	217	15.87
01907 โรงพยาบาลส่งเสริมสุขภาพตำบลบ้านปึกมื่น	1,150	20	1.74
01908 โรงพยาบาลส่งเสริมสุขภาพตำบลบ้านโป่งเกิด	1,696	313	18.46
01909 โรงพยาบาลส่งเสริมสุขภาพตำบลบ้านมิ่งตะกู	1,162	146	12.56
01910 โรงพยาบาลส่งเสริมสุขภาพตำบลบ้านธรรมรัตน์	967	373	38.57
01911 โรงพยาบาลส่งเสริมสุขภาพตำบลบ้านอ่างกระพงศ์	1,227	556	45.31
01912 โรงพยาบาลส่งเสริมสุขภาพตำบลบ้านเขาขางค์	1,031	385	37.34
01913 โรงพยาบาลส่งเสริมสุขภาพตำบลบ้านเขาใหญ่	663	98	14.78
01914 โรงพยาบาลส่งเสริมสุขภาพตำบลบ้านคลองตาเพชร	891	136	15.26
10826 โรงพยาบาลบ่อทอง	1,607	863	53.70
14289 โรงพยาบาลส่งเสริมสุขภาพตำบลบ้านคลองใหญ่	1,113	281	25.25
14290 โรงพยาบาลส่งเสริมสุขภาพตำบลบ้านคลองไธสง	1,200	275	22.92
รวม	16,397	4,234	25.82

ติดตาม DM

หน่วยบริการ	การตรวจติดตามกลุ่มเสี่ยงป่วย (ภายในไตรมาส 1- 3)				
	กลุ่มเสี่ยงป่วย (คน) [B]	ได้รับการตรวจติดตามภายใน 1-180 วัน (คน) [A]	ร้อยละ [A/B]*100	ไม่ได้รับการตรวจติดตามแต่ยังอยู่ในระยะเวลา 1-180 วัน (คน) [A1]	ร้อยละ [A1/B]*100
01904 โรงพยาบาลส่งเสริมสุขภาพตำบลบ้านทับเจริญ	0	0	0.00	0	0.00
01905 โรงพยาบาลส่งเสริมสุขภาพตำบลบ้านช่อง	4	3	75.00	1	25.00
01906 โรงพยาบาลส่งเสริมสุขภาพตำบลบ้านหนองเสม็ด	21	2	9.52	19	90.48
01907 โรงพยาบาลส่งเสริมสุขภาพตำบลบ้านปึกมื่น	1	0	0.00	1	100.00
01908 โรงพยาบาลส่งเสริมสุขภาพตำบลบ้านโป่งเกิด	0	0	0.00	0	0.00
01909 โรงพยาบาลส่งเสริมสุขภาพตำบลบ้านมิ่งตะกู	13	4	30.77	9	69.23
01910 โรงพยาบาลส่งเสริมสุขภาพตำบลบ้านธรรมรัตน์	1	0	0.00	1	100.00
01911 โรงพยาบาลส่งเสริมสุขภาพตำบลบ้านอ่างกระพงศ์	2	0	0.00	2	100.00
01912 โรงพยาบาลส่งเสริมสุขภาพตำบลบ้านเขาขางค์	1	1	100.00	0	0.00
01913 โรงพยาบาลส่งเสริมสุขภาพตำบลบ้านเขาใหญ่	9	1	11.11	8	88.89
01914 โรงพยาบาลส่งเสริมสุขภาพตำบลบ้านคลองตาเพชร	0	0	0.00	0	0.00
10826 โรงพยาบาลบ่อทอง	4	4	100.00	0	0.00
14289 โรงพยาบาลส่งเสริมสุขภาพตำบลบ้านคลองใหญ่	0	0	0.00	0	0.00
14290 โรงพยาบาลส่งเสริมสุขภาพตำบลบ้านคลองไธสง	11	7	63.64	4	36.36
รวม	67	22	32.84	45	67.16

ติดตาม HT

หน่วยบริการ	รวมทั้งปีงบประมาณ							ไม่ได้รับการตรวจแต่ยังอยู่ในระยะเวลา 1-90 วัน (คน) (A3)	ร้อยละ (A3/B) x100
	จำนวนกลุ่มเสี่ยงป่วยโรคความดันโลหิตสูง (คน) [B]	ได้รับการติดตามการวินิจฉัยไม่พบซ้ำ (คน) [A]	ร้อยละ [A/B]x100	ได้รับการติดตามโดยทำ HBPM (คน) [A1]	ร้อยละ [A1/B]x100	ได้รับการติดตามโดยทำ OBPM (คน) [A2]	ร้อยละ [A2/B]x100		
01904 โรงพยาบาลส่งเสริมสุขภาพตำบลบ้านทับเจริญ	0	0	0.00	0	0	0	0	0	0
01905 โรงพยาบาลส่งเสริมสุขภาพตำบลบ้านช่อง	22	22	100.00	21	95.45	7	31.82	0	0
01906 โรงพยาบาลส่งเสริมสุขภาพตำบลบ้านหนองเสม็ด	47	13	27.66	0	0	13	27.66	1	2.13
01907 โรงพยาบาลส่งเสริมสุขภาพตำบลบ้านปึกมื่น	4	2	50.00	2	50	0	0	0	0
01908 โรงพยาบาลส่งเสริมสุขภาพตำบลบ้านโป่งเกิด	3	0	0.00	0	0	0	0	0	0
01909 โรงพยาบาลส่งเสริมสุขภาพตำบลบ้านมิ่งตะกู	39	12	30.77	0	0	12	30.77	0	0
01910 โรงพยาบาลส่งเสริมสุขภาพตำบลบ้านธรรมรัตน์	1	0	0.00	0	0	0	0	0	0
01911 โรงพยาบาลส่งเสริมสุขภาพตำบลบ้านอ่างกระพงศ์	10	8	80.00	0	0	8	80	0	0
01912 โรงพยาบาลส่งเสริมสุขภาพตำบลบ้านเขาขางค์	2	2	100.00	2	100	2	100	0	0
01913 โรงพยาบาลส่งเสริมสุขภาพตำบลบ้านเขาใหญ่	20	2	10.00	0	0	2	10	0	0
01914 โรงพยาบาลส่งเสริมสุขภาพตำบลบ้านคลองตาเพชร	3	0	0.00	0	0	0	0	0	0
10826 โรงพยาบาลบ่อทอง	29	27	93.10	27	93.1	10	34.48	1	3.45
14289 โรงพยาบาลส่งเสริมสุขภาพตำบลบ้านคลองใหญ่	0	0	0.00	0	0	0	0	0	0
14290 โรงพยาบาลส่งเสริมสุขภาพตำบลบ้านคลองไธสง	51	49	96.08	2	3.92	49	96.08	0	0
รวม	231	137	59.31	54	23.38	103	44.59	2	0.87



ข้อมูลการคัดกรอง และติดตามกลุ่มเสี่ยงป่วย DM HT

อำเภอหนองใหญ่ จังหวัดชลบุรี

ที่มา : ข้อมูลจาก HDC ณ วันที่ 23 มิถุนายน 2568

คัดกรอง DM

หน่วยบริการ	รวม		
	B	A	%
01833 โรงพยาบาลส่งเสริมสุขภาพตำบลคลองพลู	982	338	34.42
01834 โรงพยาบาลส่งเสริมสุขภาพตำบลบ้านคลองตะเคียน	546	396	72.53
01835 โรงพยาบาลส่งเสริมสุขภาพตำบลบ้านห้วยมะระ	203	97	47.78
01836 โรงพยาบาลส่งเสริมสุขภาพตำบลหนองเสือช้าง	710	293	41.27
01837 โรงพยาบาลส่งเสริมสุขภาพตำบลบ้านท่าจาม	494	222	44.94
01838 โรงพยาบาลส่งเสริมสุขภาพตำบลบ้านหนองประดู่	1,309	518	39.57
01839 โรงพยาบาลส่งเสริมสุขภาพตำบลบ้านห้างสูง	131	38	29.01
01840 โรงพยาบาลส่งเสริมสุขภาพตำบลเขาชก	651	267	41.01
01841 โรงพยาบาลส่งเสริมสุขภาพตำบลบ้านชากนา	485	139	28.66
10818 โรงพยาบาลหนองใหญ่	3,453	2,332	67.54
รวม	8,964	4,640	51.76

คัดกรอง HT

หน่วยบริการ	รวม		
	B	A	%
01833 โรงพยาบาลส่งเสริมสุขภาพตำบลคลองพลู	829	286	34.50
01834 โรงพยาบาลส่งเสริมสุขภาพตำบลบ้านคลองตะเคียน	480	375	78.13
01835 โรงพยาบาลส่งเสริมสุขภาพตำบลบ้านห้วยมะระ	174	83	47.70
01836 โรงพยาบาลส่งเสริมสุขภาพตำบลหนองเสือช้าง	633	250	39.49
01837 โรงพยาบาลส่งเสริมสุขภาพตำบลบ้านท่าจาม	404	170	42.08
01838 โรงพยาบาลส่งเสริมสุขภาพตำบลบ้านหนองประดู่	1,103	413	37.44
01839 โรงพยาบาลส่งเสริมสุขภาพตำบลบ้านห้างสูง	114	35	30.70
01840 โรงพยาบาลส่งเสริมสุขภาพตำบลเขาชก	560	206	36.79
01841 โรงพยาบาลส่งเสริมสุขภาพตำบลบ้านชากนา	413	99	23.97
10818 โรงพยาบาลหนองใหญ่	3,011	2,181	72.43
รวม	7,721	4,098	53.08

ติดตาม DM

หน่วยบริการ	การตรวจติดตามกลุ่มเสี่ยงป่วย (ภายในไตรมาส 1- 3)				
	กลุ่มเสี่ยงป่วย(คน) [B]	ได้รับการตรวจติดตามภายใน 1-180 วัน (คน)[A]	ร้อยละ [A/B]*100	ไม่ได้รับการตรวจติดตามแต่ยังอยู่ในระยะเวลา 1-180 วัน (คน)[A1]	ร้อยละ [A1/B]*100
01833 โรงพยาบาลส่งเสริมสุขภาพตำบลคลองพลู	0	0	0.00	0	0
01834 โรงพยาบาลส่งเสริมสุขภาพตำบลบ้านคลองตะเคียน	0	0	0.00	0	0
01835 โรงพยาบาลส่งเสริมสุขภาพตำบลบ้านห้วยมะระ	2	0	0.00	2	100
01836 โรงพยาบาลส่งเสริมสุขภาพตำบลหนองเสือช้าง	1	0	0.00	1	100
01837 โรงพยาบาลส่งเสริมสุขภาพตำบลบ้านท่าจาม	0	0	0.00	0	0
01838 โรงพยาบาลส่งเสริมสุขภาพตำบลบ้านหนองประดู่	9	1	11.11	8	88.89
01839 โรงพยาบาลส่งเสริมสุขภาพตำบลบ้านห้างสูง	1	0	0.00	1	100
01840 โรงพยาบาลส่งเสริมสุขภาพตำบลเขาชก	0	0	0.00	0	0
01841 โรงพยาบาลส่งเสริมสุขภาพตำบลบ้านชากนา	0	0	0.00	0	0
10818 โรงพยาบาลหนองใหญ่	5	3	60.00	2	40
รวม	18	4	22.22	14	77.78

ติดตาม HT

หน่วยบริการ	รวมทั้งปีงบประมาณ							ไม่ได้รับการตรวจติดตามแต่ยังอยู่ในระยะเวลา 1-90 วัน (คน) (A3)	ร้อยละ (A3/B) x100
	จำนวนกลุ่มเสี่ยงป่วยโรคความดันโลหิตสูง(คน) [B]	ได้รับการตรวจติดตามเพื่อการวินิจฉัยยืนยันไม่พบซ้ำ(คน) [A]	ร้อยละ [A/B]x100	ได้รับการตรวจติดตามโดยทำ HBPM(คน)[A1]	ร้อยละ [A1/B] x100	ได้รับการตรวจติดตามโดยทำ OBPM(คน)[A2]	ร้อยละ [A2/B]x100		
01833 โรงพยาบาลส่งเสริมสุขภาพตำบลคลองพลู	9	0	0.00	0	0	0	0	1	11.11
01834 โรงพยาบาลส่งเสริมสุขภาพตำบลบ้านคลองตะเคียน	1	0	0.00	0	0	0	0	0	0
01835 โรงพยาบาลส่งเสริมสุขภาพตำบลบ้านห้วยมะระ	19	13	68.42	0	0	13	68.42	0	0
01836 โรงพยาบาลส่งเสริมสุขภาพตำบลหนองเสือช้าง	14	5	35.71	5	35.71	0	0	1	7.14
01837 โรงพยาบาลส่งเสริมสุขภาพตำบลบ้านท่าจาม	7	2	28.57	0	0	2	28.57	0	0
01838 โรงพยาบาลส่งเสริมสุขภาพตำบลบ้านหนองประดู่	60	13	21.67	0	0	13	21.67	1	1.67
01839 โรงพยาบาลส่งเสริมสุขภาพตำบลบ้านห้างสูง	6	0	0.00	0	0	0	0	0	0
01840 โรงพยาบาลส่งเสริมสุขภาพตำบลเขาชก	26	2	7.69	0	0	2	7.69	1	3.85
01841 โรงพยาบาลส่งเสริมสุขภาพตำบลบ้านชากนา	30	10	33.33	0	0	10	33.33	0	0
10818 โรงพยาบาลหนองใหญ่	34	34	100.00	34	100	10	29.41	0	0
รวม	206	79	38.35	39	18.93	50	24.27	4	1.94



ข้อมูลการคัดกรอง และติดตามกลุ่มเสี่ยงป่วย DM HT

อำเภอเกาะจันทร์ จังหวัดชลบุรี

คัดกรอง DM

หน่วยบริการ	รวม		
	B	A	%
01915 โรงพยาบาลส่งเสริมสุขภาพตำบลบ้านหนองขุมเห็ด	2,019	815	40.37
01916 โรงพยาบาลส่งเสริมสุขภาพตำบลบ้านปรกฟ้า	3,052	1032	33.81
01917 โรงพยาบาลส่งเสริมสุขภาพตำบลบ้านเกาะโพธิ์	4,306	665	15.44
01918 โรงพยาบาลส่งเสริมสุขภาพตำบลท่าบุญมี	3,113	882	28.33
28006 โรงพยาบาลเกาะจันทร์	1,591	409	25.71
รวม	14,081	3,803	27.01

คัดกรอง HT

หน่วยบริการ	รวม		
	B	A	%
01915 โรงพยาบาลส่งเสริมสุขภาพตำบลบ้านหนองขุมเห็ด	1,656	732	44.20
01916 โรงพยาบาลส่งเสริมสุขภาพตำบลบ้านปรกฟ้า	2,402	908	37.80
01917 โรงพยาบาลส่งเสริมสุขภาพตำบลบ้านเกาะโพธิ์	3,606	590	16.36
01918 โรงพยาบาลส่งเสริมสุขภาพตำบลท่าบุญมี	2,513	781	31.08
28006 โรงพยาบาลเกาะจันทร์	1,249	307	24.58
รวม	11,426	3,318	29.04

ติดตาม DM

หน่วยบริการ	การตรวจติดตามกลุ่มเสี่ยงป่วย (ภายในไตรมาส 1- 3)				
	กลุ่มเสี่ยงป่วย(คน) [B]	ได้รับการตรวจติดตามภายใน 1-180 วัน (คน)[A]	ร้อยละ $[A/B]*100$	ไม่ได้รับการตรวจติดตามแต่ยังอยู่ในระยะเวลา 1-180 วัน (คน)[A1]	ร้อยละ $[A1/B]*100$
01915 โรงพยาบาลส่งเสริมสุขภาพตำบลบ้านหนองขุมเห็ด	4	0	0.00	4	100.00
01916 โรงพยาบาลส่งเสริมสุขภาพตำบลบ้านปรกฟ้า	9	0	0.00	9	100.00
01917 โรงพยาบาลส่งเสริมสุขภาพตำบลบ้านเกาะโพธิ์	4	4	100.00	0	0.00
01918 โรงพยาบาลส่งเสริมสุขภาพตำบลท่าบุญมี	3	0	0.00	3	100.00
28006 โรงพยาบาลเกาะจันทร์	0	0	0.00	0	0.00
รวม	20	4	20.00	16	80.00

ติดตาม HT

หน่วยบริการ	รวมทั้งปีงบประมาณ							ไม่ได้รับการตรวจติดตามแต่ยังอยู่ในระยะเวลา 1-90 วัน (คน) (A3)	ร้อยละ (A3/B) x100
	จำนวนกลุ่มเสี่ยงป่วยโรคความดันโลหิตสูง(คน) [B]	ได้รับการติดตามเพื่อการวินิจฉัยไม่แน่ชัด(คน) [A]	ร้อยละ $[A/B]*100$	ได้รับการตรวจโดยทำ HBPM(คน)[A1]	ร้อยละ $[A1/B]*100$	ได้รับการตรวจโดยทำ OBPM(คน)[A2]	ร้อยละ $[A2/B]*100$		
01915 โรงพยาบาลส่งเสริมสุขภาพตำบลบ้านหนองขุมเห็ด	177	25	14.12	0	0	25	14.12	32	18.08
01916 โรงพยาบาลส่งเสริมสุขภาพตำบลบ้านปรกฟ้า	15	0	0.00	0	0	0	0	14	93.33
01917 โรงพยาบาลส่งเสริมสุขภาพตำบลบ้านเกาะโพธิ์	29	7	24.14	6	20.69	2	6.9	5	17.24
01918 โรงพยาบาลส่งเสริมสุขภาพตำบลท่าบุญมี	183	148	80.87	145	79.23	26	14.21	0	0
28006 โรงพยาบาลเกาะจันทร์	100	97	97.00	96	96	32	32	0	0
รวม	504	277	54.96	247	49.01	85	16.87	51	10.12



ข้อมูลการคัดกรอง และติดตามกลุ่มเสี่ยงป่วย DM HT

อำเภอเกาะสีชัง จังหวัดชลบุรี

คัดกรอง DM

หน่วยบริการ	รวม		
	B	A	%
10824 โรงพยาบาลเกาะสีชัง	1,327	1,137	85.68
รวม	1,327	1,137	85.68

คัดกรอง HT

หน่วยบริการ	รวม		
	B	A	%
10824 โรงพยาบาลเกาะสีชัง	1,010	845	83.66
รวม	1,010	845	83.66

ติดตาม DM

หน่วยบริการ	การตรวจติดตามกลุ่มเสี่ยงป่วย (ภายในไตรมาส 1- 3)				
	กลุ่มเสี่ยงป่วย(คน) [B]	ได้รับการตรวจติดตามภายใน 1-180 วัน(คน)[A]	ร้อยละ $[A/B]*100$	ไม่ได้รับการตรวจติดตามแต่ยังอยู่ในระยะเวลา 1-180 วัน(คน)[A1]	ร้อยละ $[A1/B]*100$
10824 โรงพยาบาลเกาะสีชัง	21	11	52.38	10	47.62
รวม	21	11	52.38	10	47.62

ติดตาม HT

หน่วยบริการ	รวมทั้งปีงบประมาณ							ไม่ได้รับการตรวจติดตามแต่ยังอยู่ในระยะเวลา 1-90 วัน (คน) (A3)	ร้อยละ (A3/B) x100
	จำนวนกลุ่มเสี่ยงป่วยโรคความดันโลหิตสูง(คน) [B]	ได้รับการติดตามเพื่อการวินิจฉัยไม่พบซ้ำ(คน) [A]	ร้อยละ $[A/B]*100$	ได้รับการติดตามโดยทำ HBPM(คน)[A1]	ร้อยละ $[A1/B]*100$	ได้รับการติดตามโดยทำ OBPM(คน)[A2]	ร้อยละ $[A2/B]*100$		
10824 โรงพยาบาลเกาะสีชัง	211	105	49.76	84	39.81	86	40.76	33	15.64
รวม	211	105	49.76	84	39.81	86	40.76	33	15.64